

Gemarkung Reelsen Flur 3

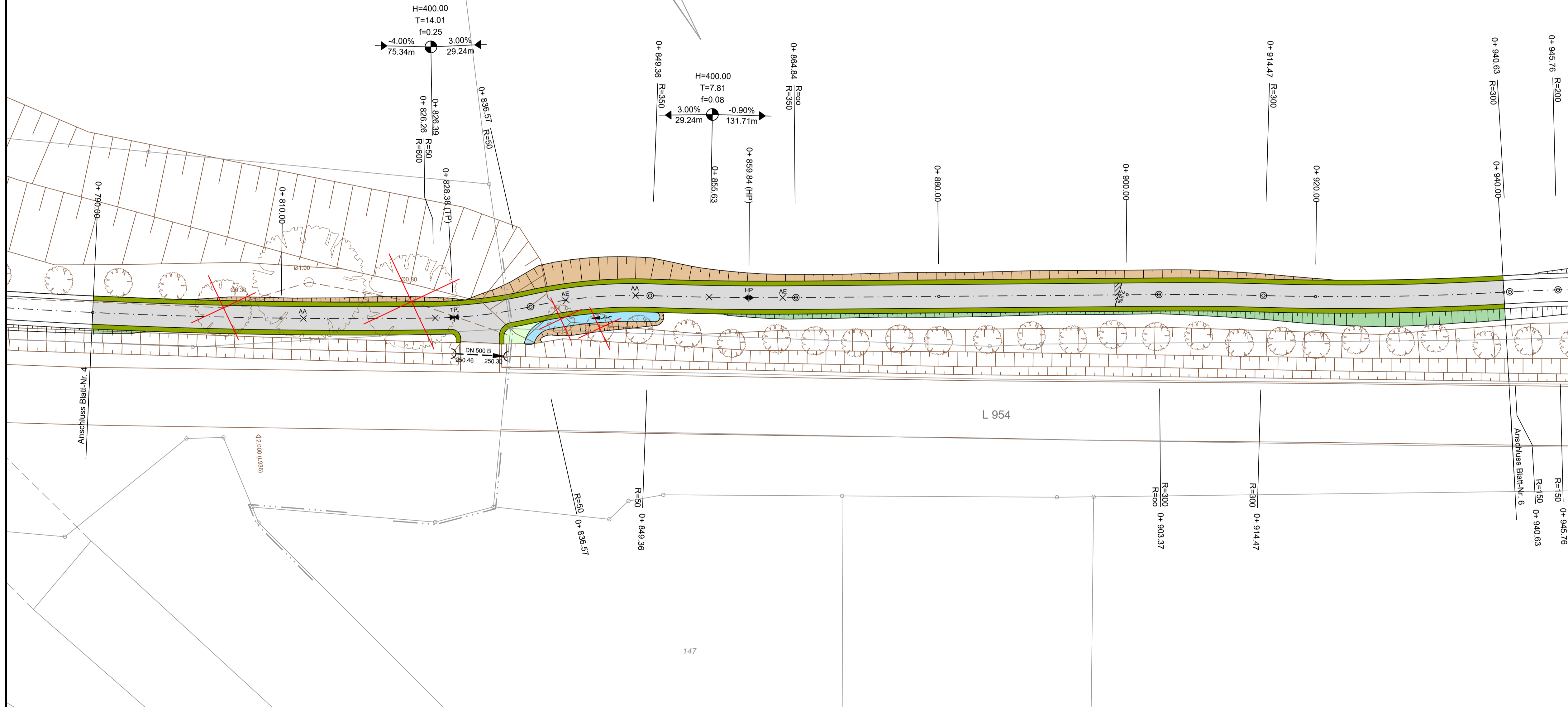

Zeichenerklärung:

- Fahrbahn (Asphalt)
- Bankett
- Einschnittböschung
- Dammböschung
- Entwässerungsmulde
- vorh. Baum
- zu fallender Baum
- vorh. Regenwasserkanal

Höhenbezugssystem: NHN
Lagebezugssystem: UTM

Redeker GmbH
Ing.-Büro für Bauwesen und Umweltechnik

Doktorweg 2 - 4
32756 Detmold
Tel: 05231-7007-0
Fax: 05231-7007-70
Kontakt@Redeker-GmbH.de
www.redeker-gmbh.de

Regionalniederlassung Sauerland-Hochstift
-Außenstelle Paderborn-

Straßen.NRW.
Landesbetrieb Straßenbau Nordrhein-Westfalen

Straße	von NK / Abschnitt	nach NK / Abschnitt	Stationsbereich	Projekt-Nr.
L 954	4220036 / 8	4220013 / 8	1,105 - 2,504	06-5108
Nächster Ort:	Reelsen			Unterlage
				Blatt Nr.
				5
Neubau eines Radweges im Zuge der L 954 Bad Driburg-Reelsen				Bau-km
				ca. 0+ 790 - 0+ 940
Entwurf				Ersatz für
				Ersetzt durch
Lageplan				Maßstab
				1:250
ges. Bau-km 1,677.05 km				
Grundplan erstellt	Datum	Zeichen	Nr.	Art der Änderung
bearbeitet	28.03.2022	Au.	1	
gezeichnet	28.03.2022	Au./Lau.		
geprüft	28.03.2022	Ko.		
Paderborn, den				Aufgestellt
Der Leiter der Regionalniederlassung Sauerland-Hochstift i.A.				