

Kreis Steinburg - Der Landrat | Postfach 1632 | D - 25506 Itzehoe

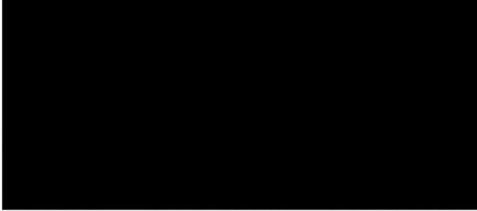

Itzehoe, 2. August 2022

**Informationszugang nach dem Verbraucherinformationsgesetz (VIG)  
zum Antrag vom 28. Juni 2022 (Telefax)**



auf Ihren Antrag vom 28. Juni 2022 eröffne ich Ihnen nach Maßgabe des VIG und entsprechend meinem Bescheid vom 18. Juli 2022 Zugang zu amtlichen lebensmittelrechtlichen Informationen betreffend das Unternehmen R. Thomsen EU-Großschlachtereie GmbH, Kellinghusen. Den Informationszugang verschaffe ich Ihnen antragsgemäß im Wege der Übersendung der beigefügten Fotodokumentationen zu den amtlichen Kontrollen in dem Lebensmittelunternehmen vom 24. Juli 2017, 1. November 2017, 18. Januar 2018 und 5. Februar 2020

Mit freundlichen Grüßen

Im Auftrag

gez. 

**Anlagen**

**Amt**  
Veterinär- und  
Lebensmittelüberwachungsamt

**Dienstgebäude**  
Beethovenstraße 7  
25524 Itzehoe

**Ansprechpartner**



De-Mail:  
info@steinburg.sh-kommunen.de-mail.de  
(De-Mail-Konto erforderlich!)

**Datum u. Zeichen Ihres Schreibens**  
28. Juni 2022

**Mein Zeichen** (bitte stets angeben)  
762.1

**Anschrift**  
Kreis Steinburg – Der Landrat  
Viktoriastraße 16 - 18  
D – 25524 Itzehoe

**Besuchszeiten**

Montag – Freitag  
8.00 – 12.00 Uhr

Mittwoch  
14.30 – 15.45 Uhr

[www.steinburg.de](http://www.steinburg.de)



**Bankverbindungen**

Sparkasse Westholstein  
IBAN: DE73 2225 0020 0000 0204 00  
BIC: NOLADE21WHO

Postbank Hamburg  
IBAN: DE70 2001 0020 0009 6942 05  
BIC: PBNKDEFF

Volksbank Raiffeisenbank eG Itzehoe  
IBAN: DE46 2019 0109 0000 0062 00  
BIC: GENODEF1HH4

**Umsatzsteuer-Identifikationsnummer**  
DE 296741549

**Leitweg-ID**  
01061-0000-66

Foto-Nr.1

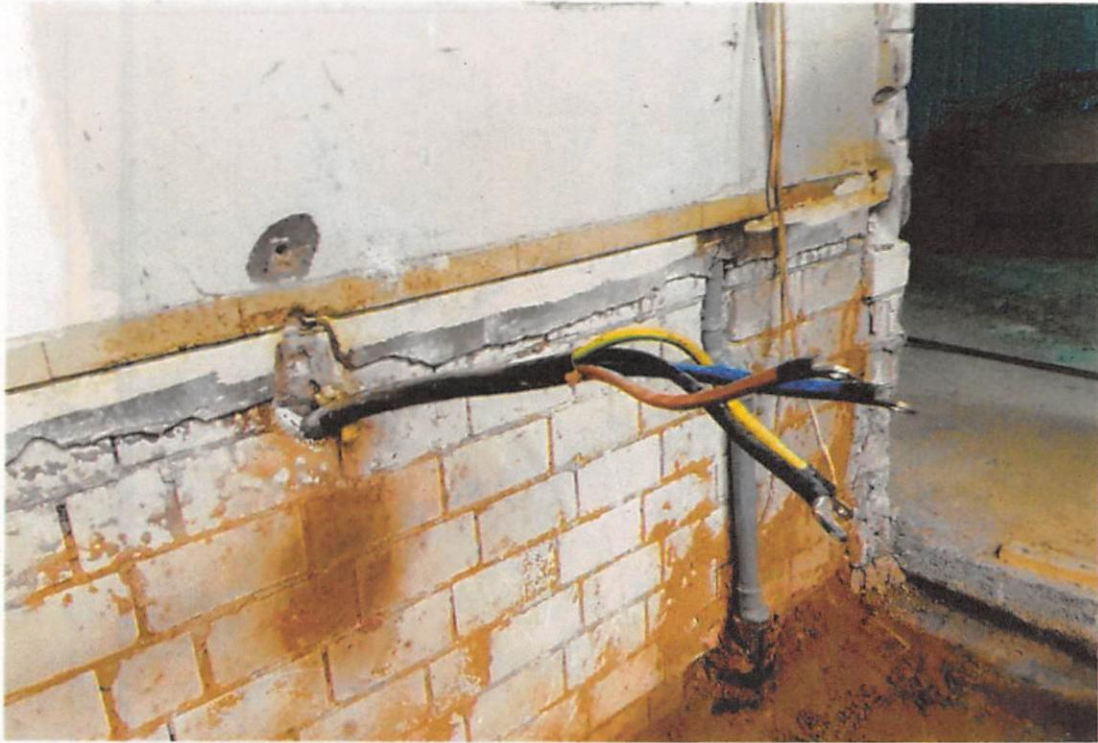

Stromkabel ragen ungeschützt aus der Wand



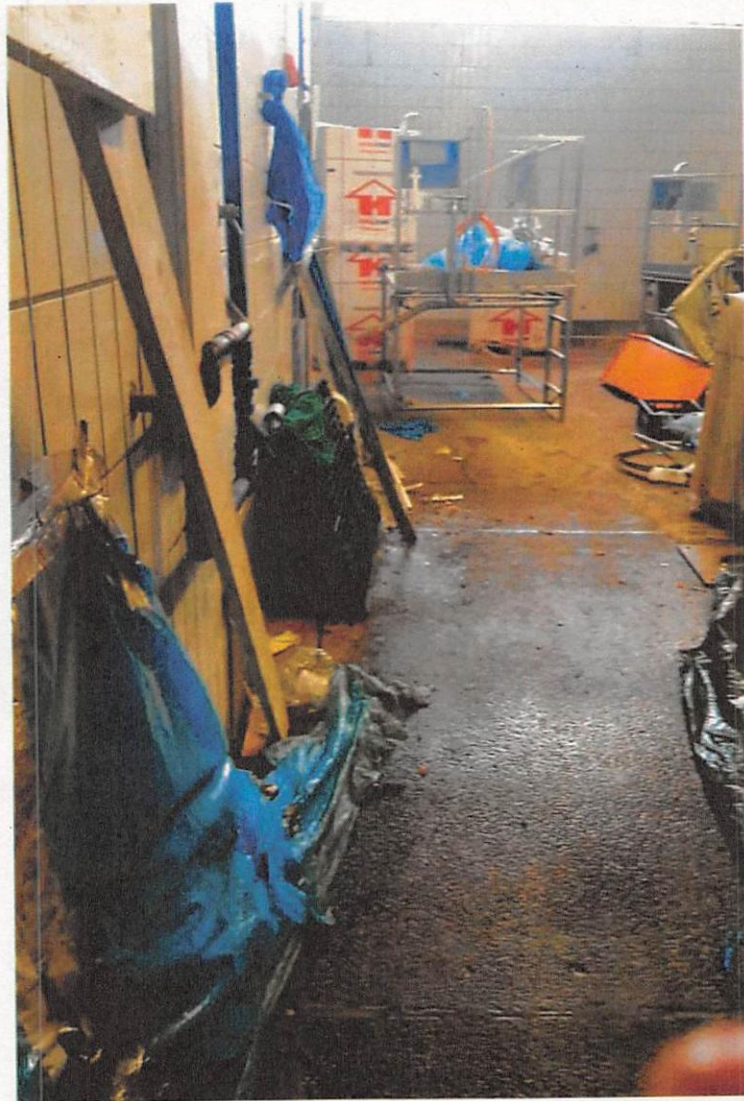

Unrat hinter den Planen zum Teil reger Personenverkehr  
durch diesen Bereich in den reine Bereich



Foto-Nr.3



Ungenutzte Podeste mit aufliegendem Schrott. Unter anderem, alte verschmutzte Schläuche im reinem Bereich.



Foto-Nr.4

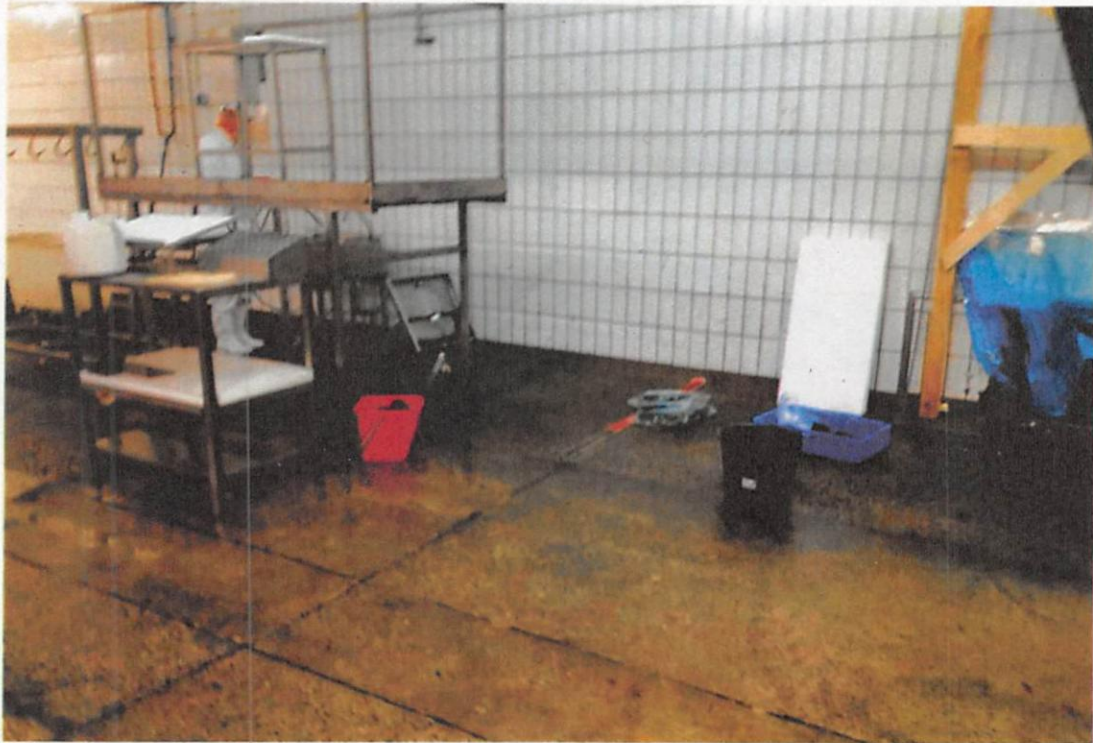

- Ungeputzte Podeste, Baumaterialien und Werkzeug im reinem Bereich
- Holzgerüst sichtbar
- Planen ungenügend gespannt

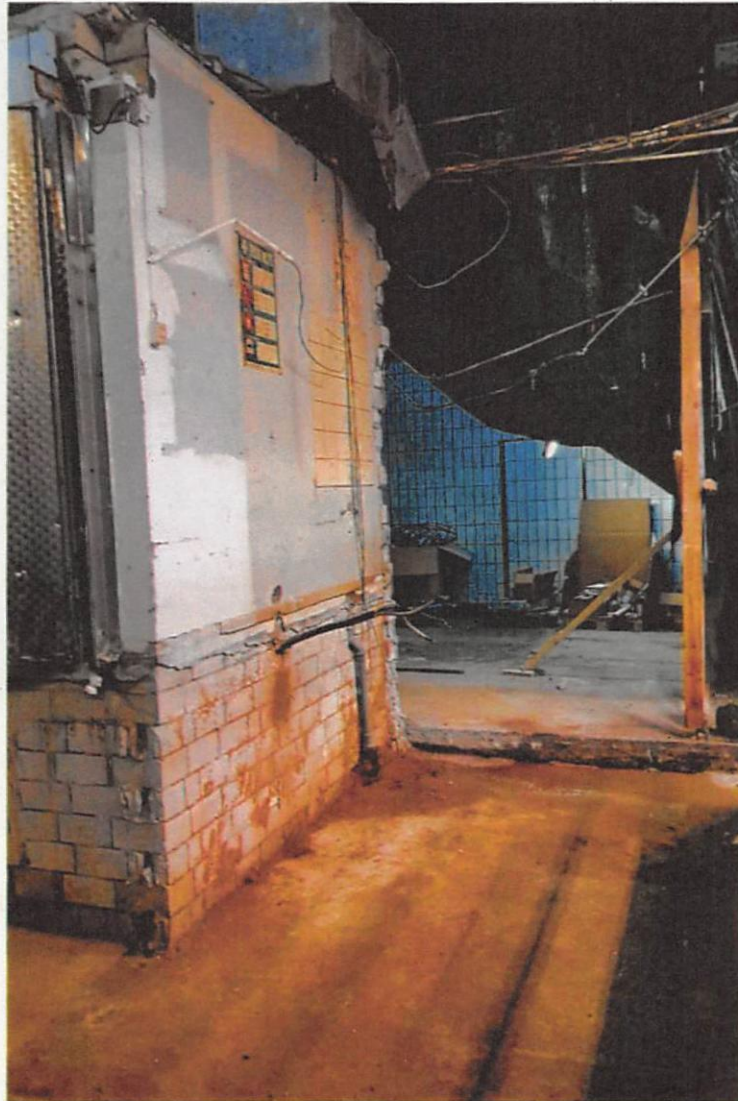

- ungeschützt
- offenes Mauerwerk
- Leitungen offen
- keine Absperrung reiner Bereich



Foto-Nr.6



- Meisterbude abgerissen, altes Trichinprobenpodest ebenfalls
- Neues Podest unsicher abgestützt
- Übergang reiner/unreiner Bereich unbeschränkt möglich
- Offenes Mauerwerk
- Sand



Foto-Nr.7



- Holzgerüst sichtbar
- Planen im Wulst auf dem Boden
- keine Abgrenzung zum reinen Bereich



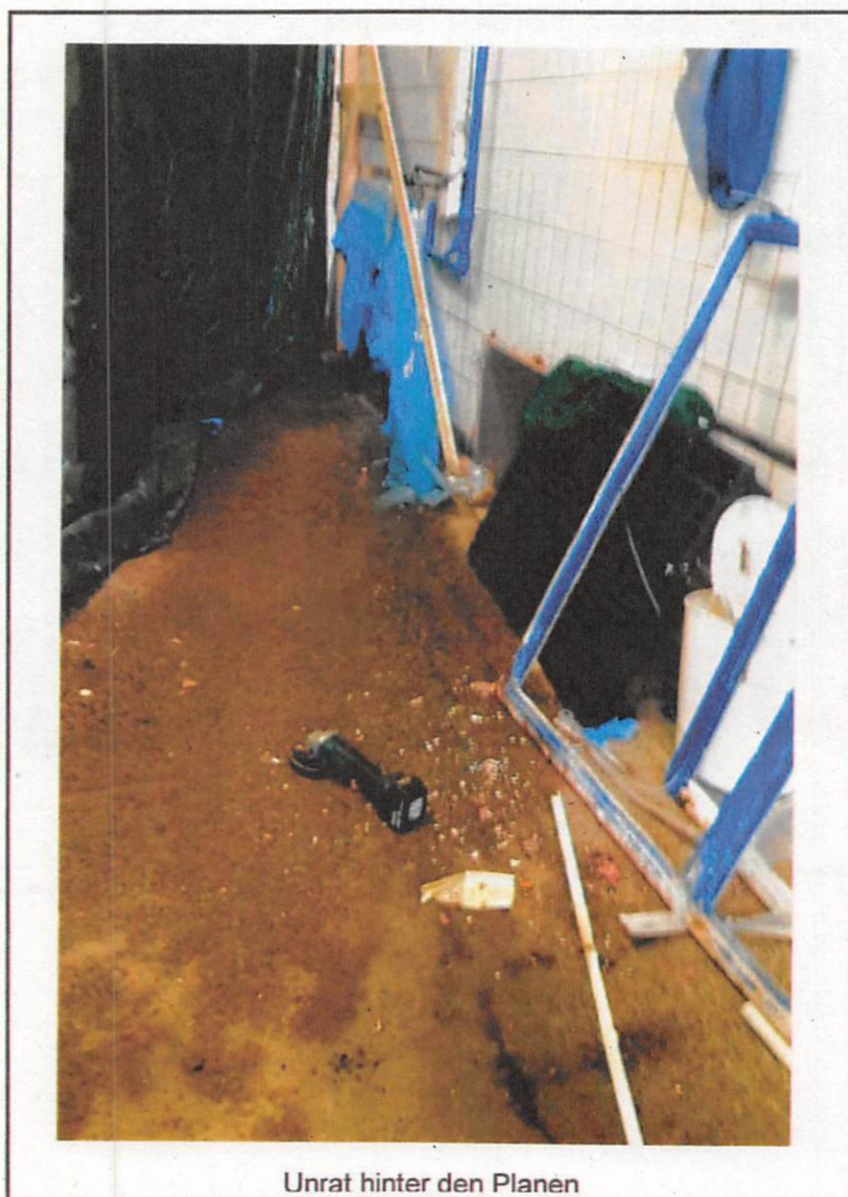

Unrat hinter den Planen



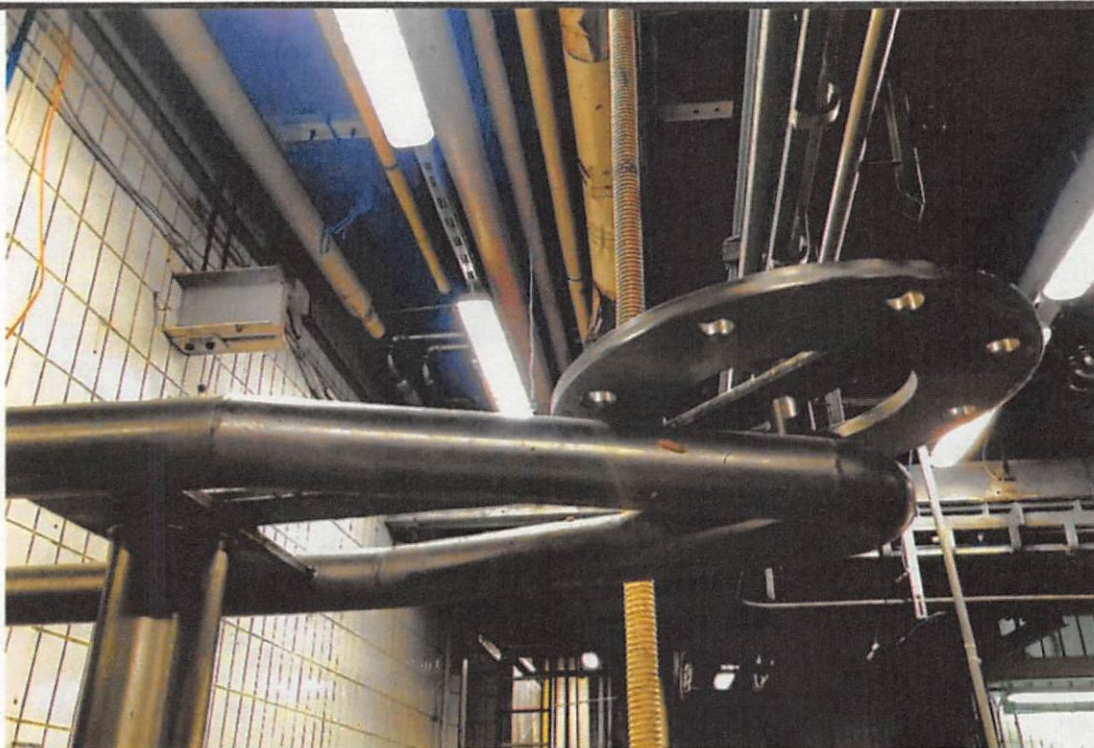

Verschmutzte Fiebung mit späterem Kontakt der Schlachttierkörperhälften vor Beginn der Schlachtung.

Foto-Nr. 10



Holzstücken im unreinem Bereich



Foto-Nr. 11



Kühlraum, Lebensmittelschaufel auf dem Fußboden



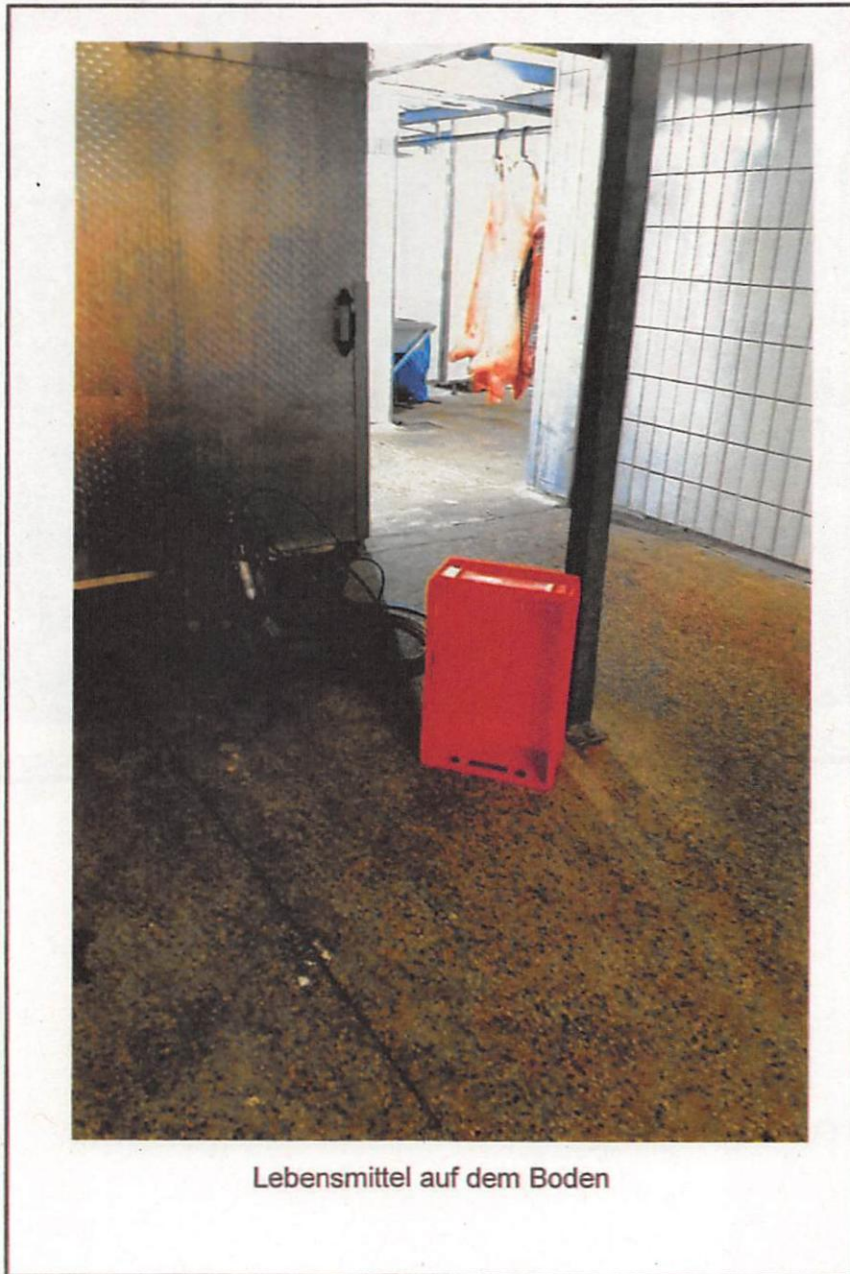

Lebensmittel auf dem Boden



Foto-Nr.13







Lebensmittel, Tierfutter und konfiskatsatten in Edelstahlwanne



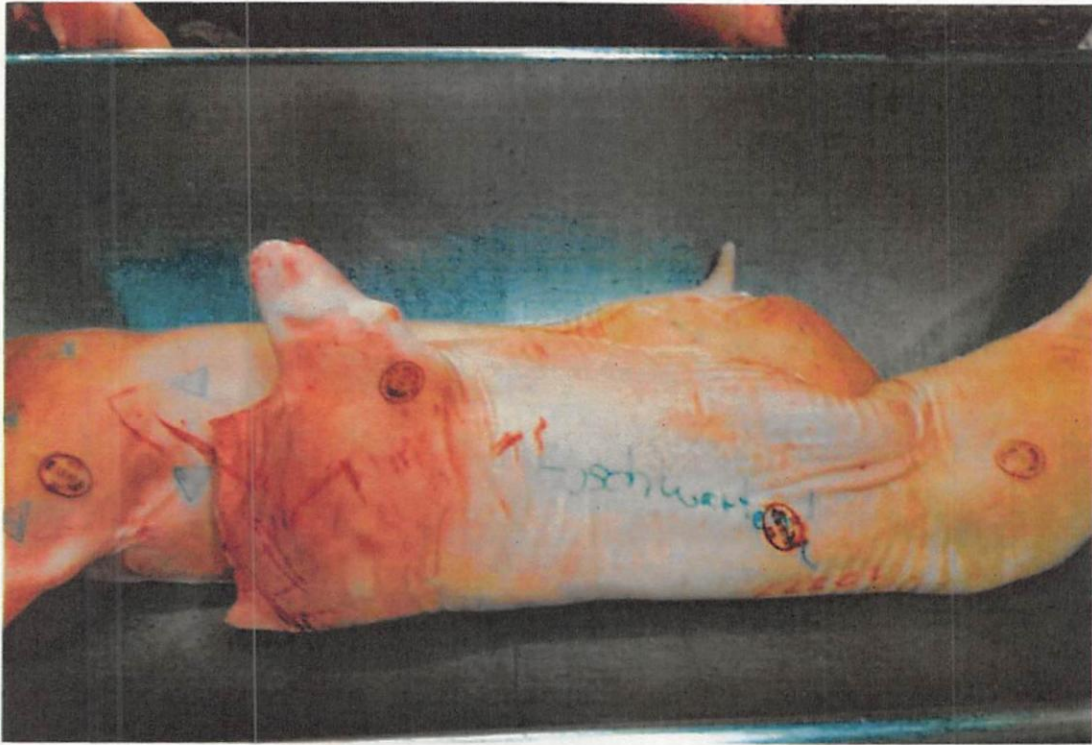

Herunterfallende Schweine

Foto-Nr. 17



Unter der Plane aus dem Schlachtraum heruntersickerndes Blut.



Foto-Nr.18



Planenwust angrenzend zum Schlachtraum. Ansammlung von Schmutz,- Blutresten.



Anlage 2

Az.: 76.2.1.1.02.15.01/11/2017

Seite 1

Datum 27.11.2017

## Lichtbildmappe

in der Sache:

Betrieb: R. Thomsen EU-Großschlachtereie GmbH

Neuer Kamp 1, 25548 Kellinghusen

Verant-  
wortliche  
Person

Bilder gefertigt:

durch: \_\_\_\_\_

am: 01.11.2017

Kamera: \_\_\_\_\_

Lichtbildmappe gefertigt

durch: \_\_\_\_\_

am: 27.11.2017

Inhalt:

Seiten: 9

Bilder: 15

Itzehoe, den 27.11.2017

Ort, Datum



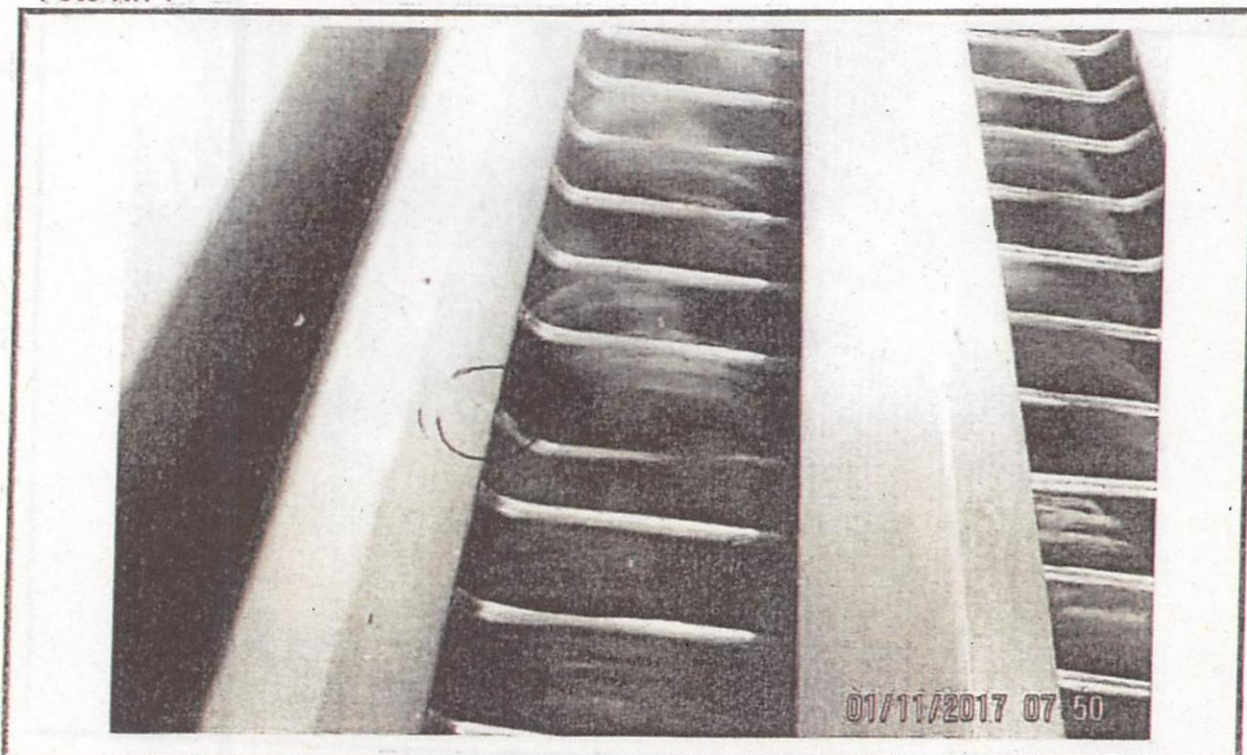

Defekt an der Sohlenwaschanlage

Foto-Nr. 2



Tropfwasserlache unter dem Elevator



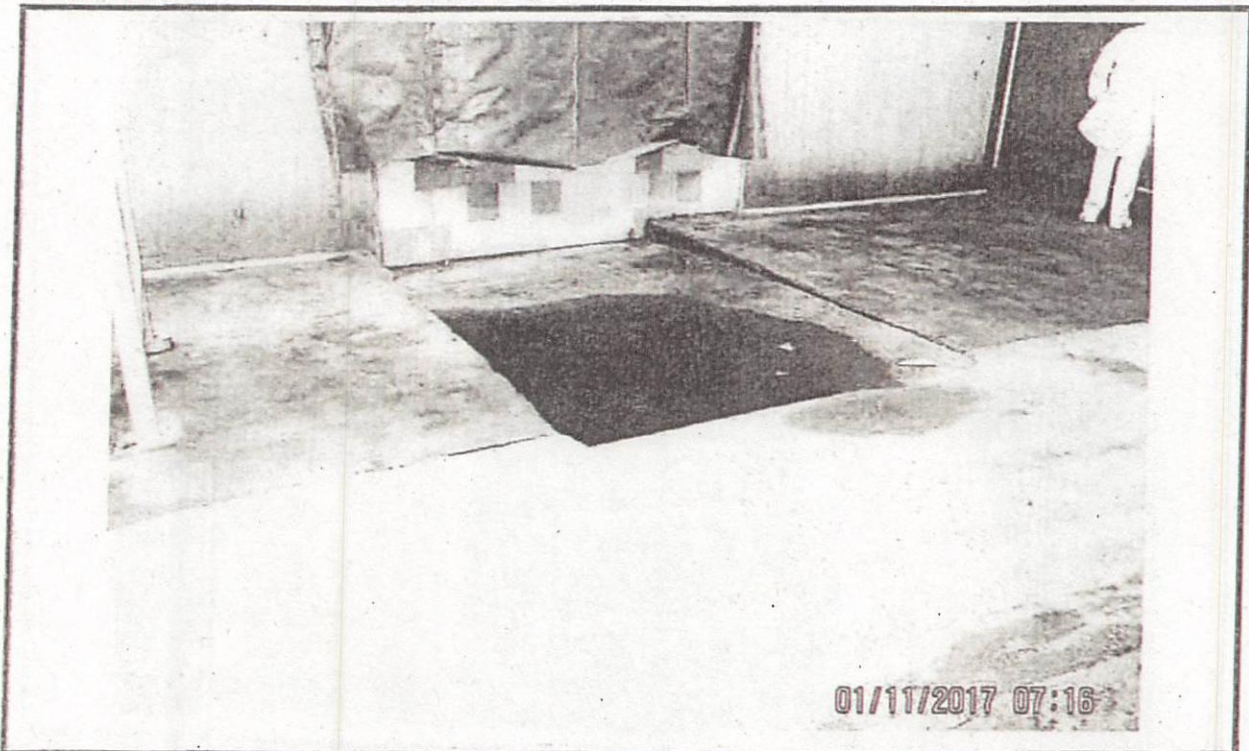

Tropfwasserlache unter dem Elevator

Foto-Nr. 4

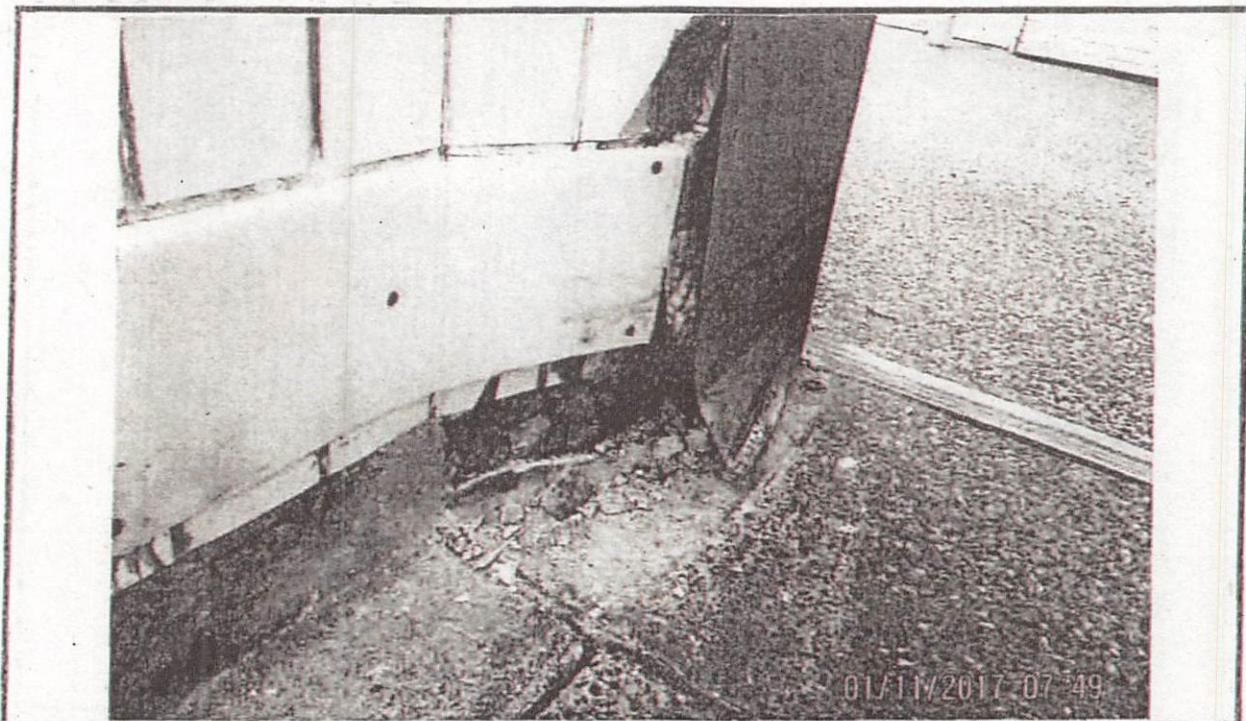

Defekte Fliesen und defekte Hohlkehle im Kühlraum für Nebenprodukte der Schlachtung





Defekte Fliesen und defekte Hohlkehle im Kühlraum für Nebenprodukte der Schlachtung

Foto-Nr. 6



Defekte Fliesen und defekte Hohlkehle im Kühlraum für Nebenprodukte der Schlachtung



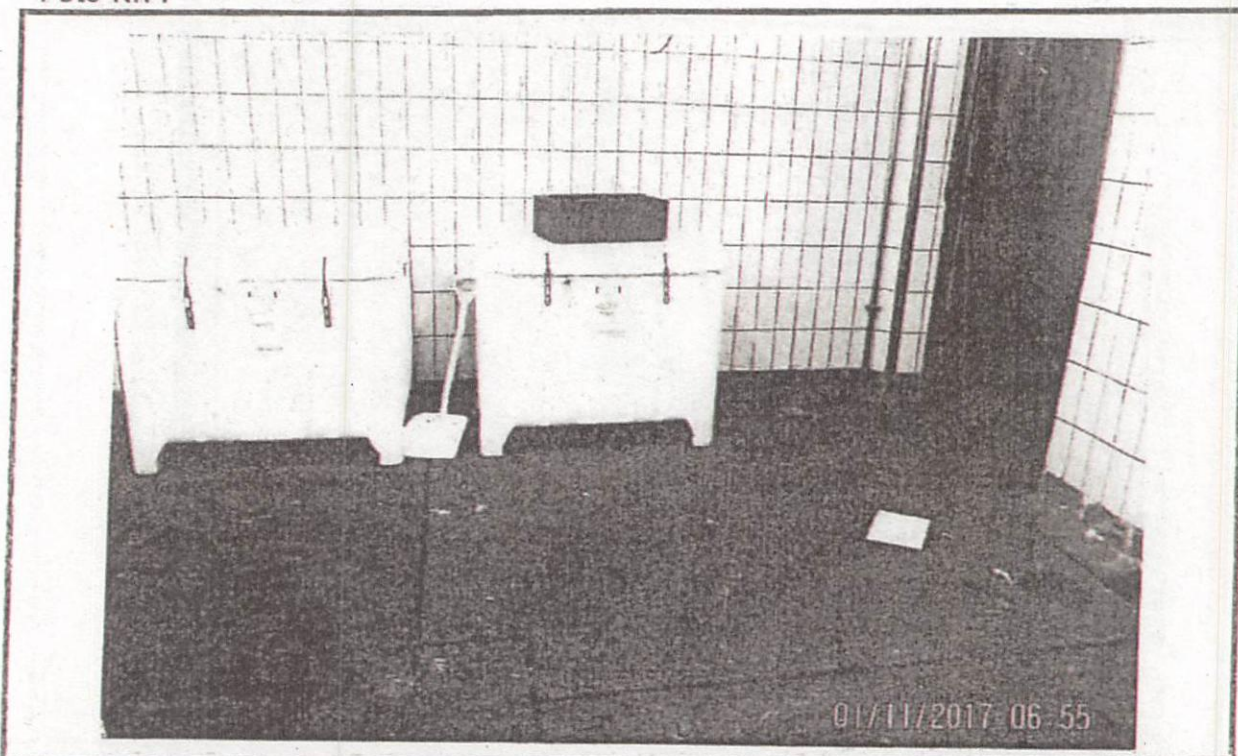

Unsachgemäße Lagerung der Schaufeln zum Trockeneis schaufeln

Foto-Nr. 8

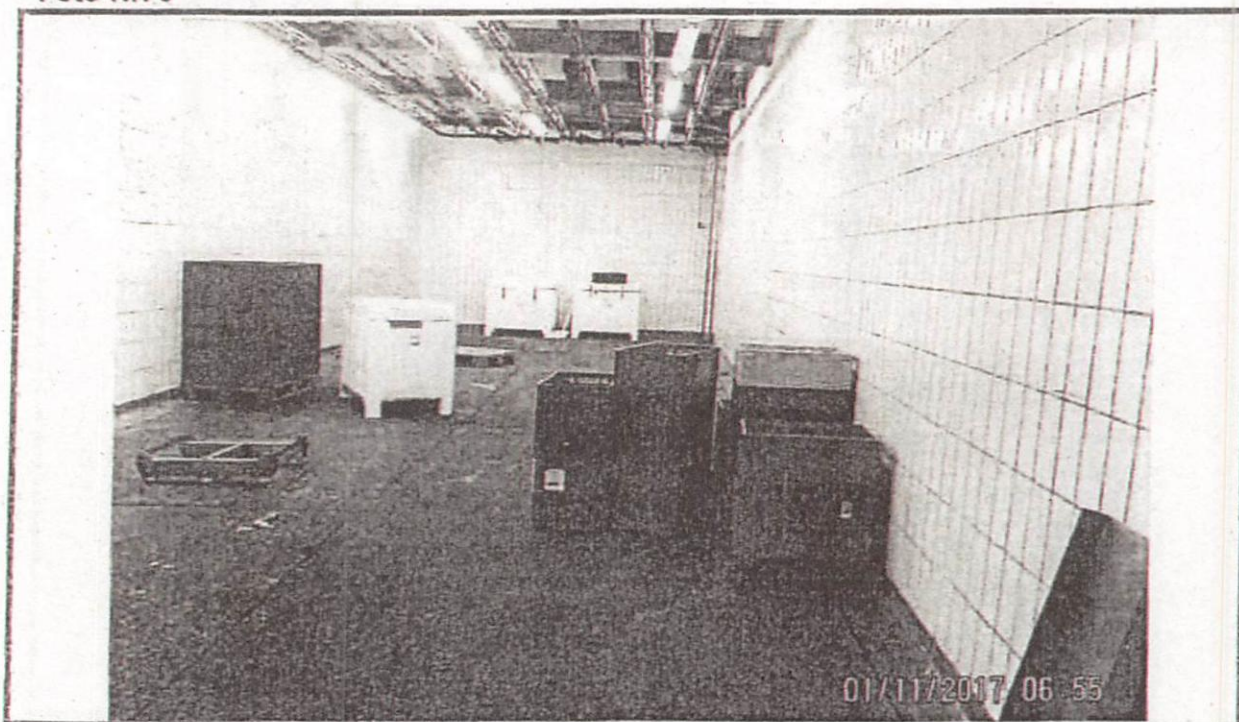

E2-Satten für Lebensmittel mit Bodenkontakt



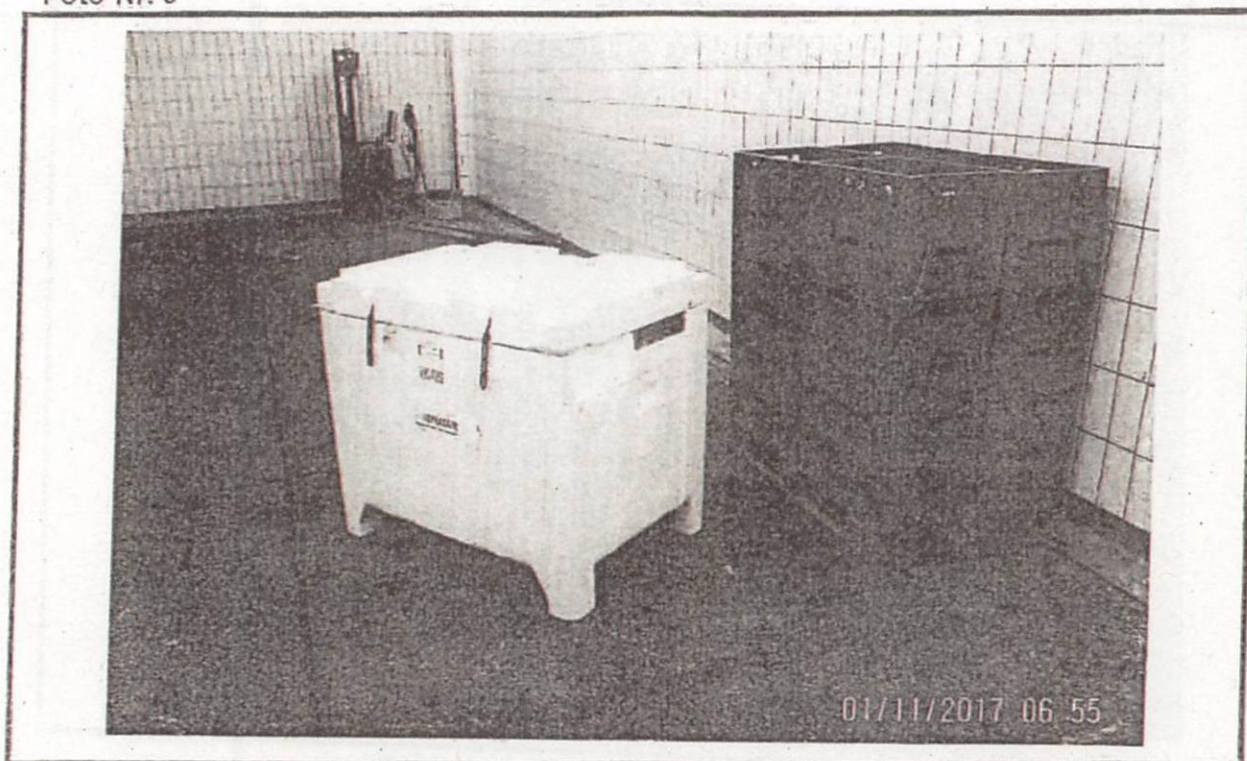

Trockeneisbehälter mit Verschmutzungen

Foto-Nr. 10

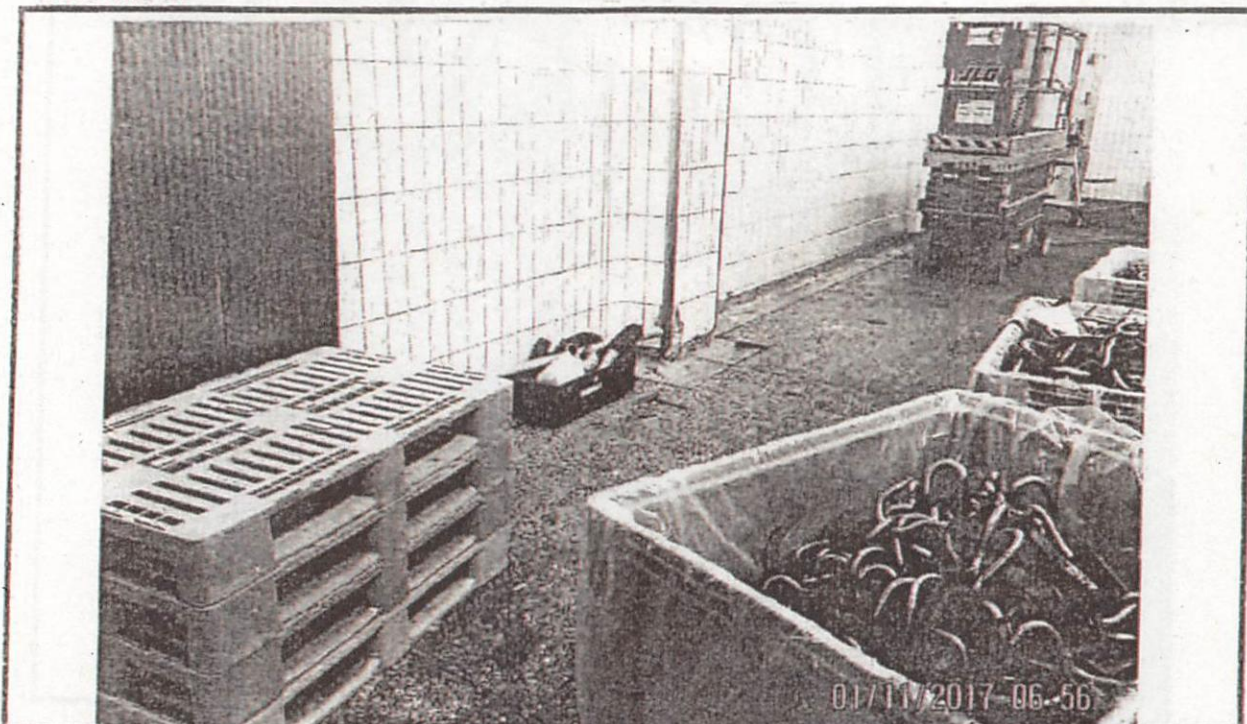

Zweckfremde Gegenstände im Kühlraum für Nebenprodukte der Schlachtung



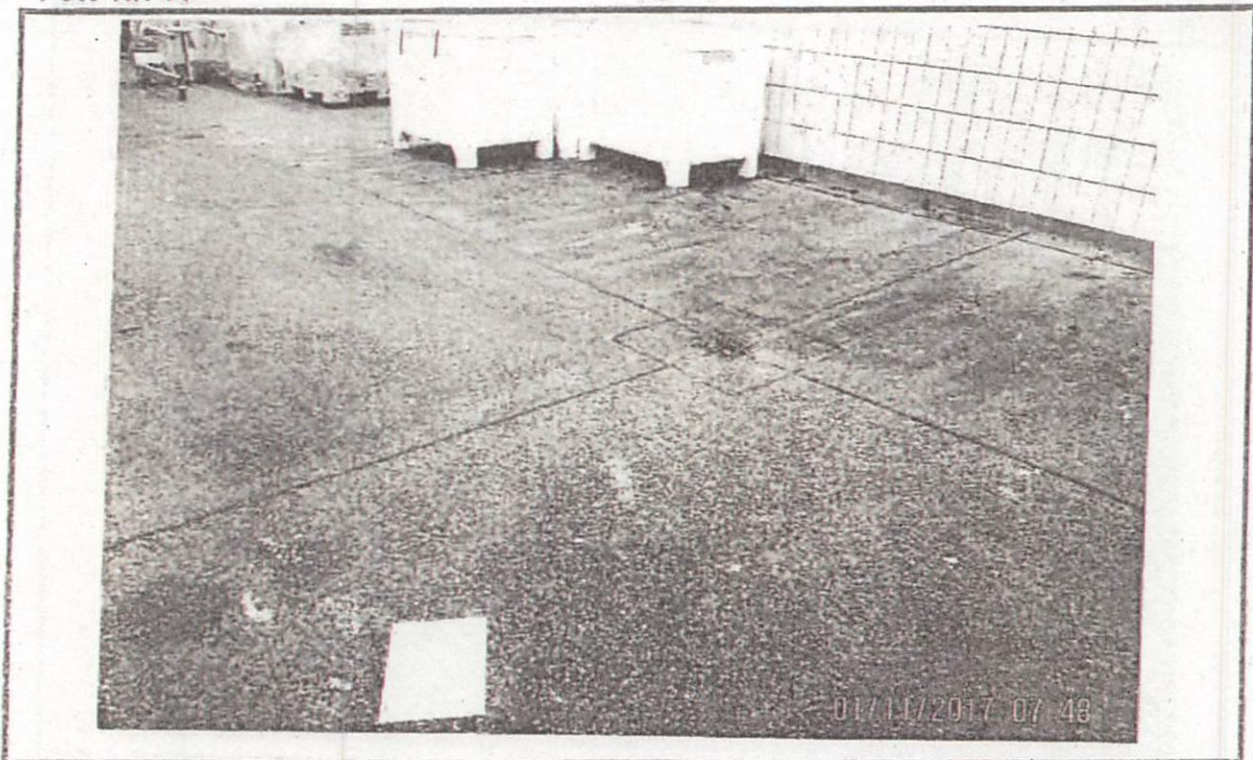

Fußboden verschmutzt im Kühlraum für Nebenprodukte der Schlachtung

Foto-Nr. 12



Fleisch mit Bodenkontakt im OG Kühlraum für Schweineschlachtkörper





Fleisch mit Bodenkontakt im OG Kühlraum für Schweineschlachtkörper, gleiche Situation wie Foto 12, andere Perspektive

Foto-Nr. 14



Fleisch mit Bodenkontakt im OG Kühlraum für Schweineschlachtkörper, gleiche Situation wie Foto 12, andere Perspektive





Fußboden verschmutzt, nicht gereinigt bei Schlachtbeginn, UG Kühlraum für Schweineschlachtkörper



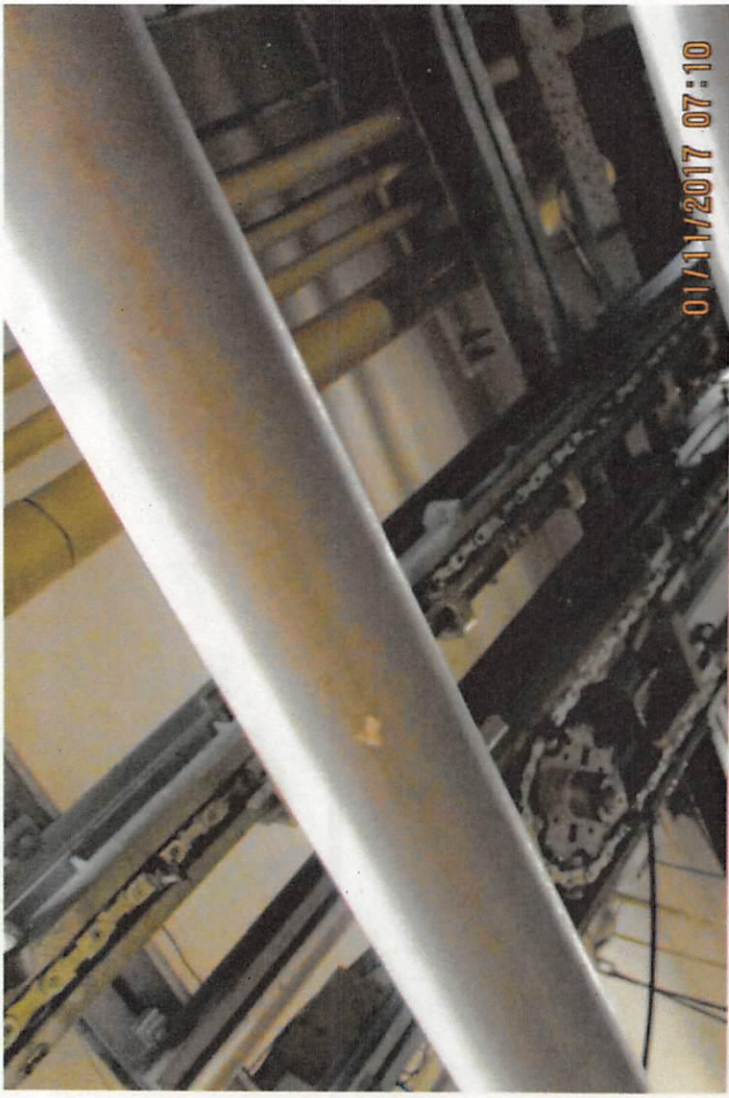

01/11/2017 07:10



01/11/2017 07:10



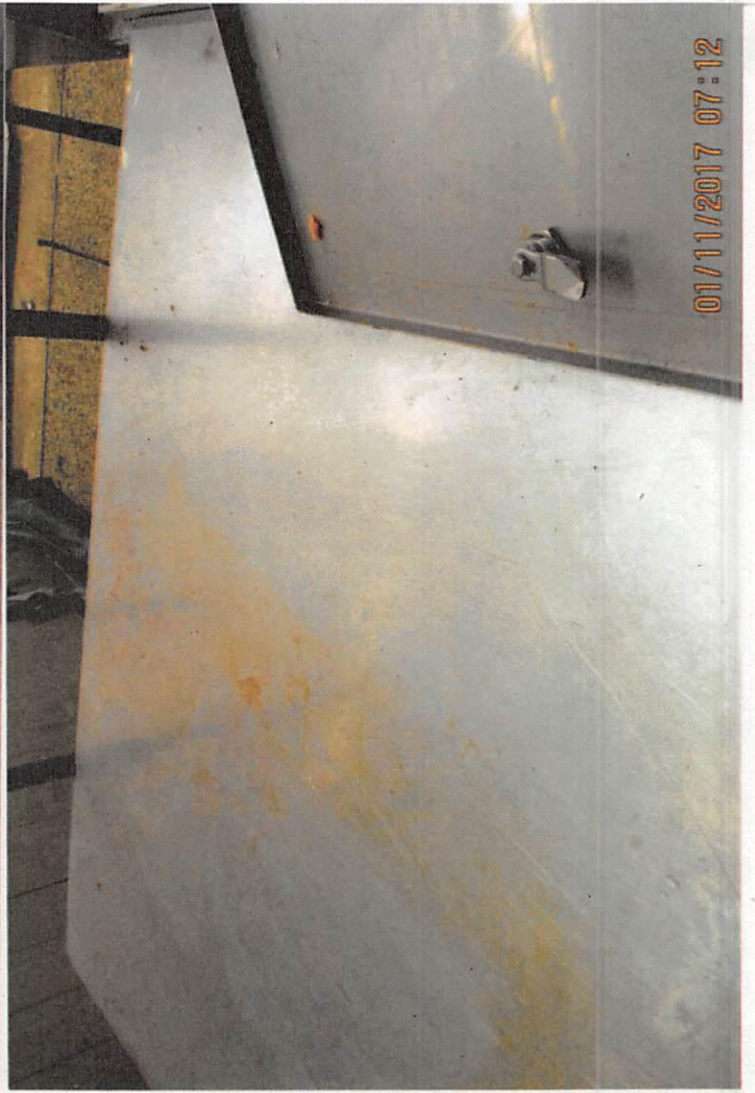



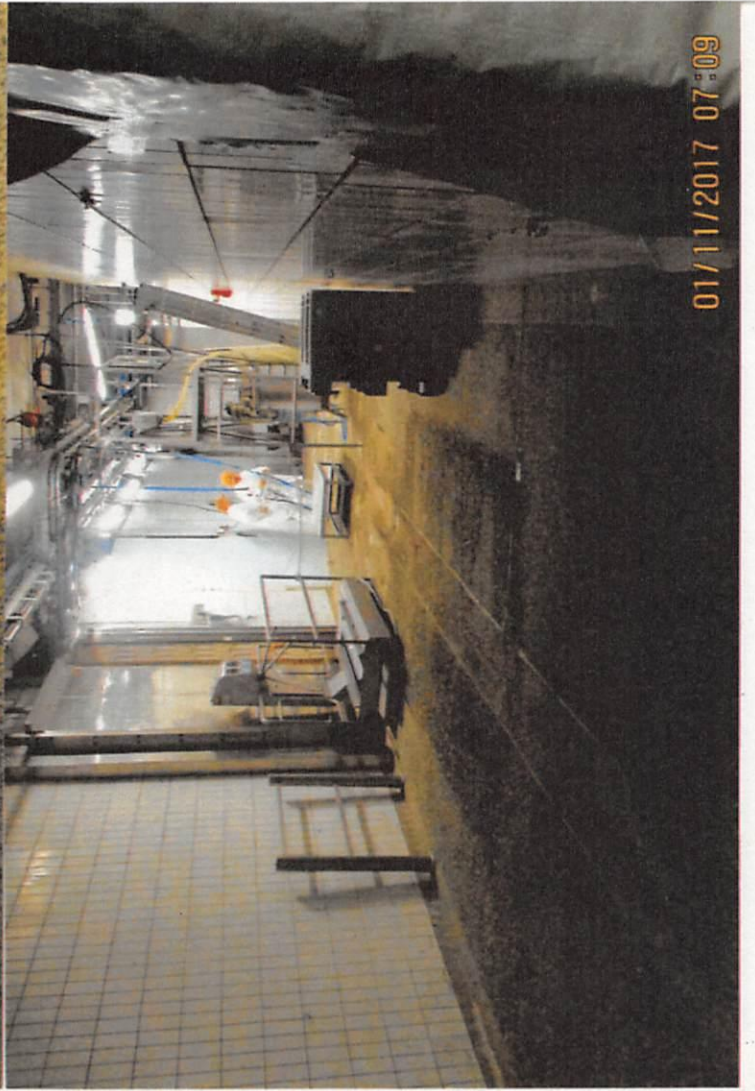
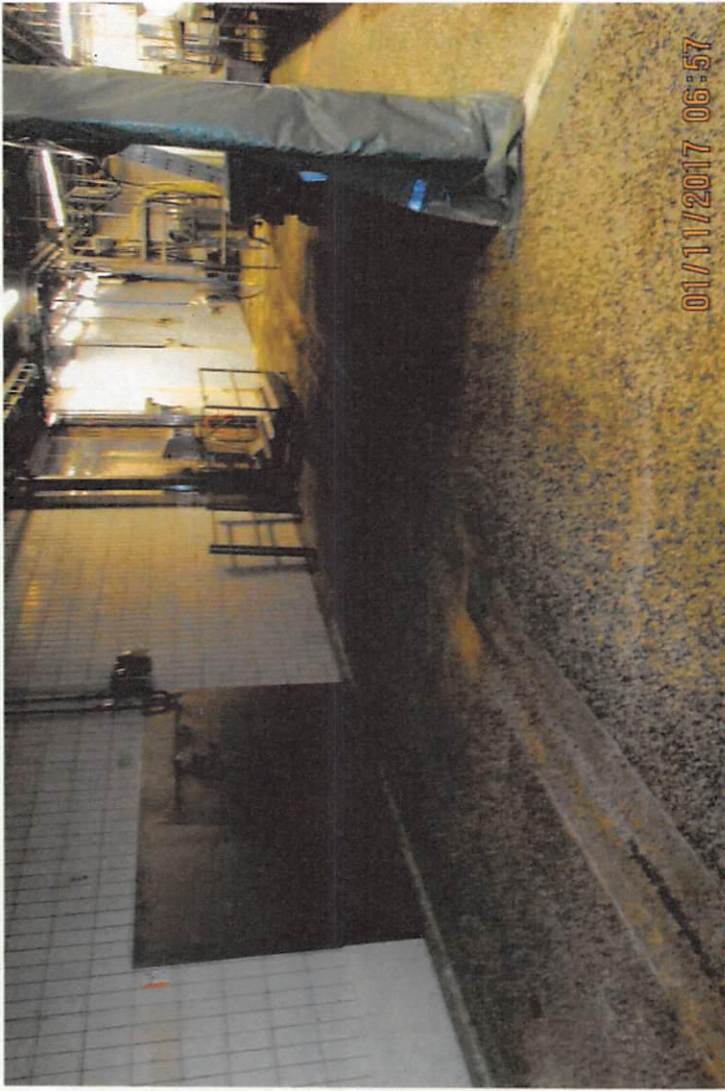





01/11/2017 07:09



Lichtbilder zur amtlichen Kontrolle vom 18. Januar 2018





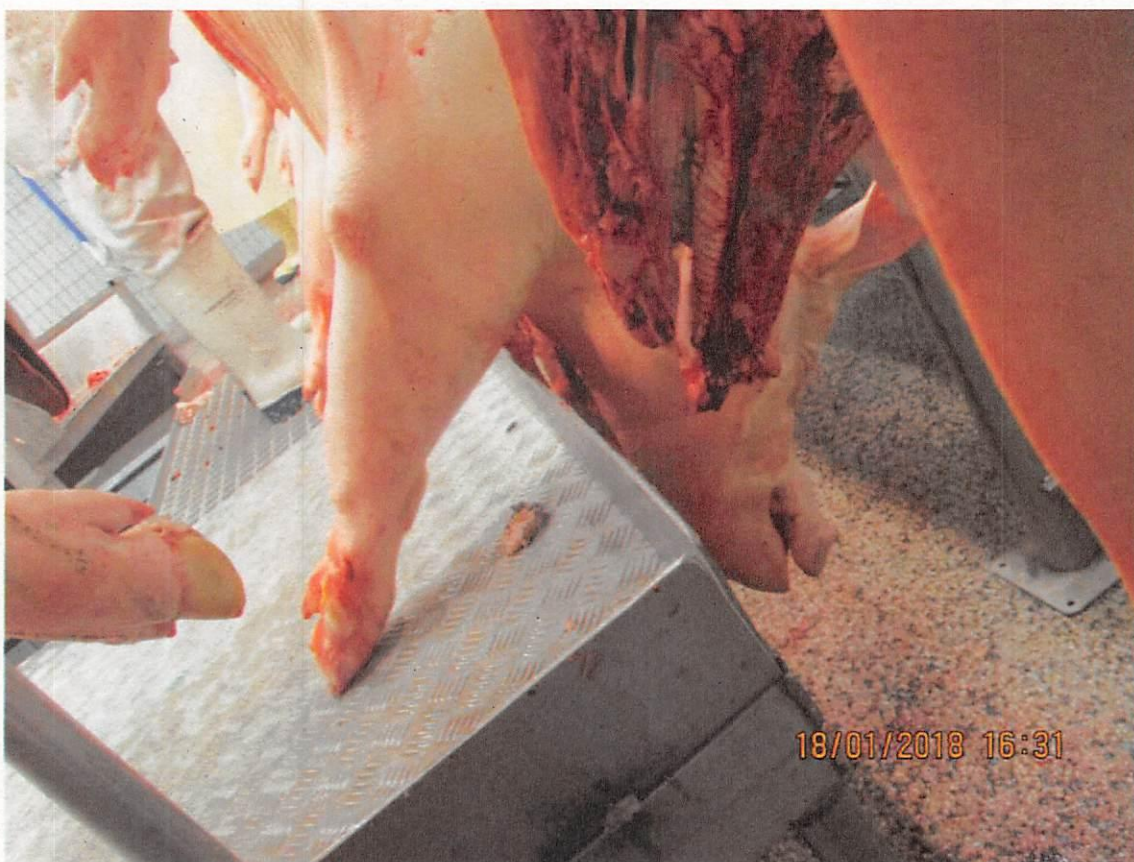











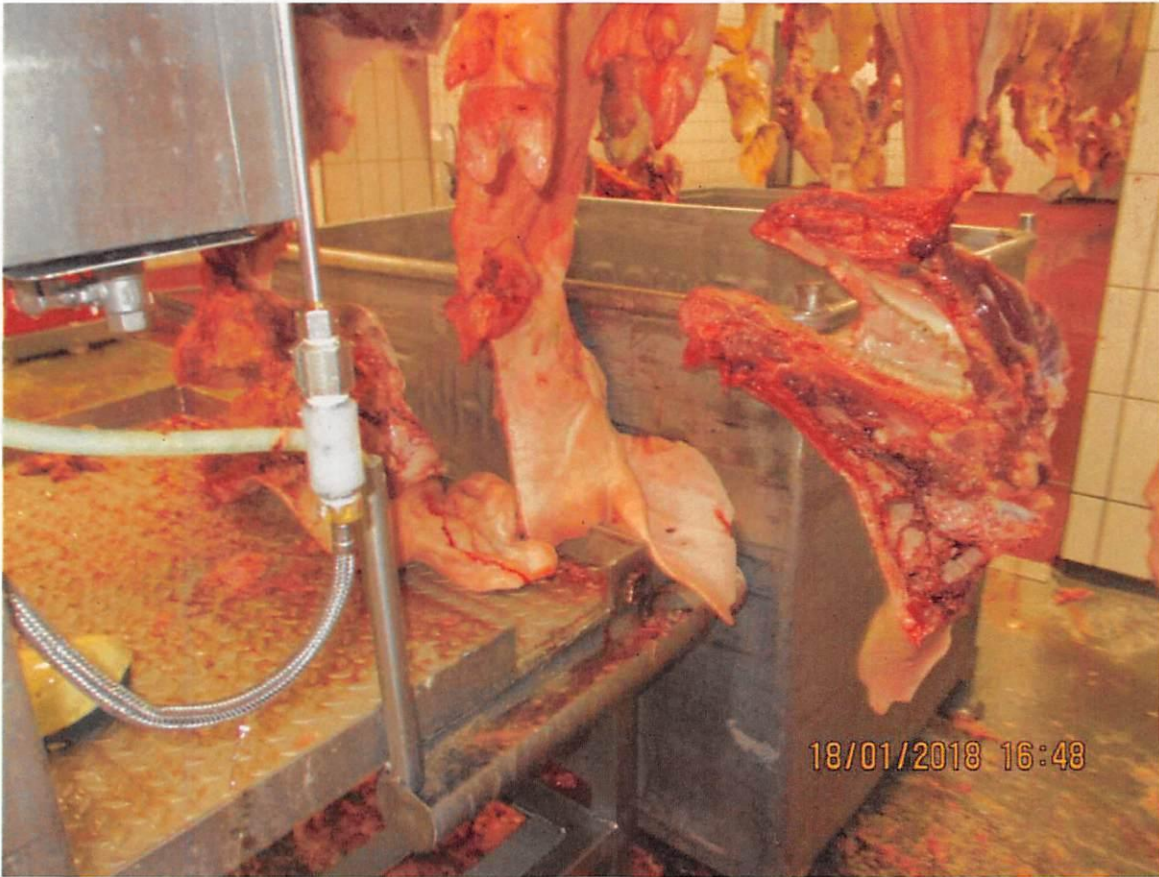











Az.: 762.1.02

Deckblatt

Datum: 06.02.2020

## Lichtbildmappe

in der Sache:

**Betrieb:** EU Großschlachtereie Thomsen GmbH

Kellinghusen

Verant-  
wortliche  
Person

**Bilder gefertigt:**

durch:

am: 05.02.2020

**Kamera:** Canon IXUS

**Lichtbildmappe gefertigt**

durch:

am: 06.02.2020

**Inhalt:**

**Seiten:** 1- 27

**Bilder:** 37

Itzehoe, den 06.02.2020

Ort, Datum

(Unterschrift)



Foto-Nr. 1

Seite 1

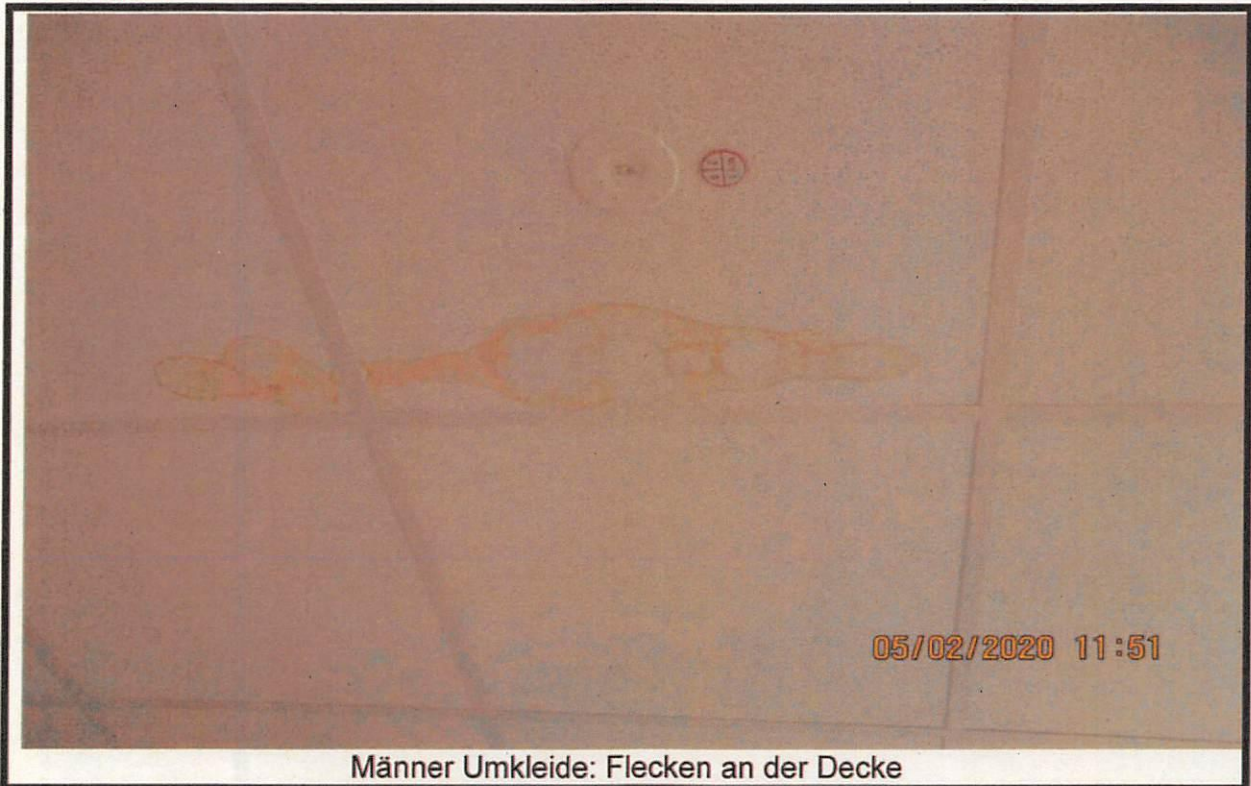

Männer Umkleide: Flecken an der Decke

Foto-Nr. 2

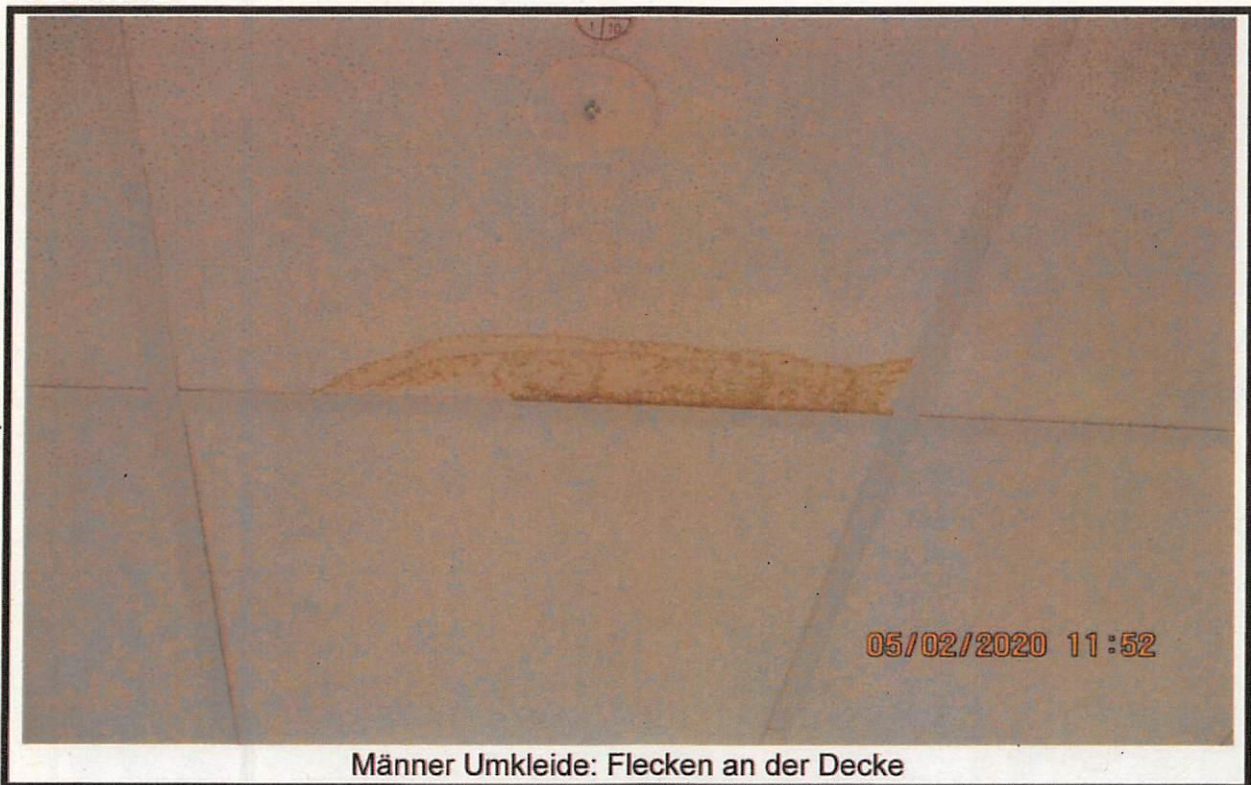

Männer Umkleide: Flecken an der Decke



Foto-Nr. 3

Seite 2



Männer Umkleide: Setzrisse in der Wand

Foto-Nr. 4



Decke der Hygieneschleuse reine Seite: Farbanstrich platzt ab



Foto-Nr. 5

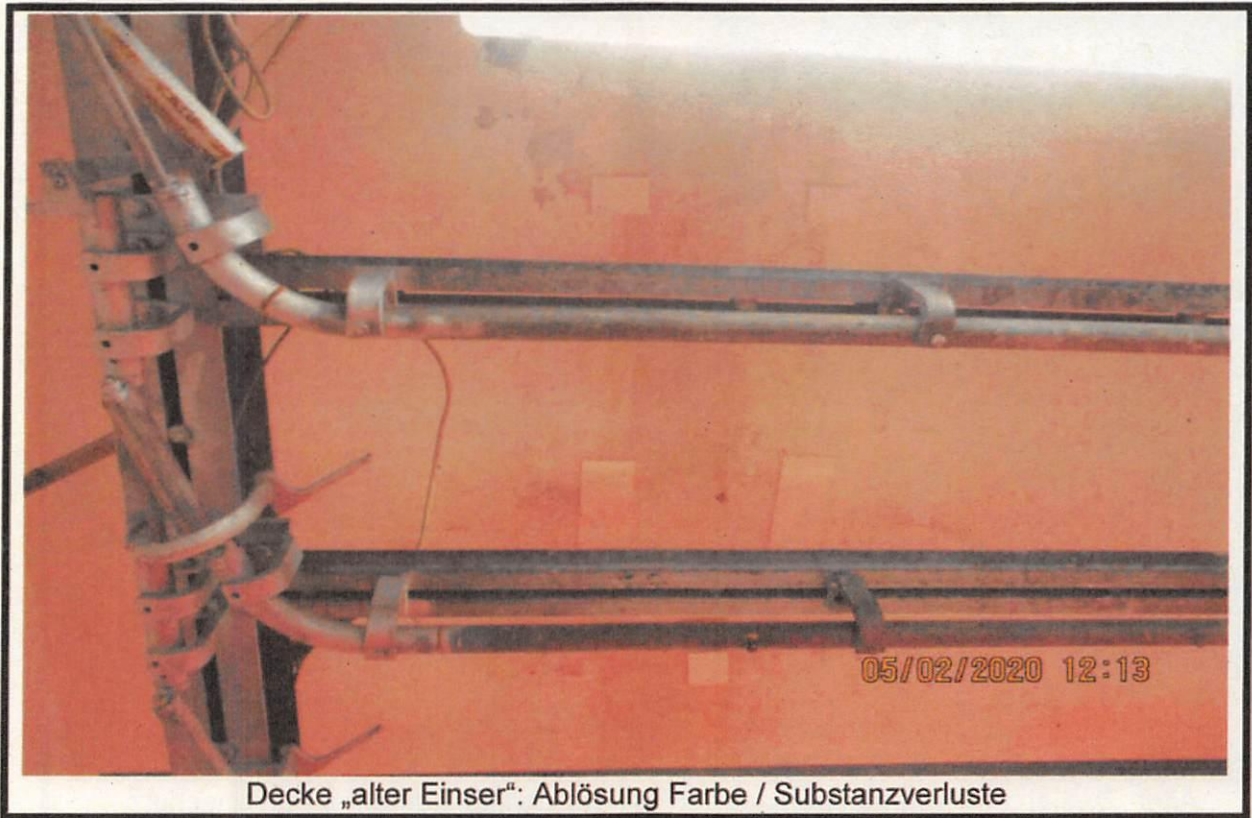

Decke „alter Einser“: Ablösung Farbe / Substanzverluste

Foto-Nr. 6

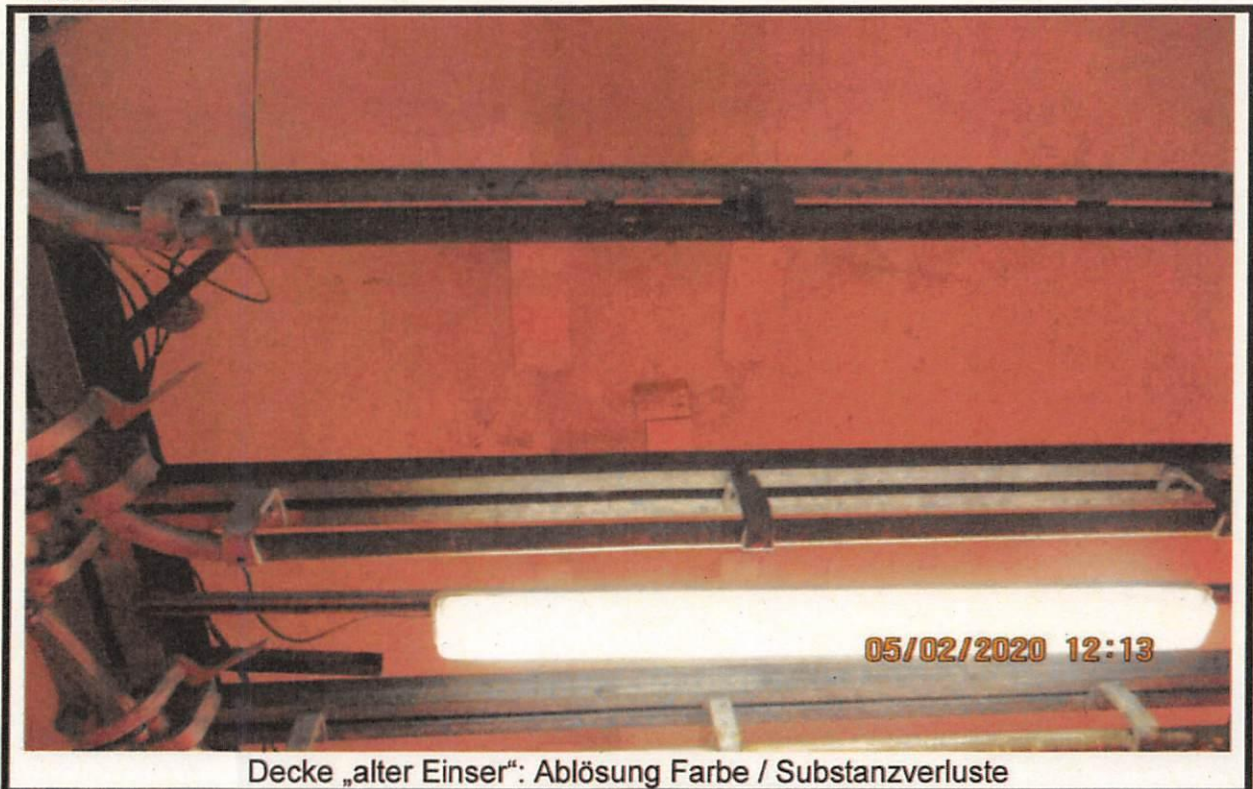

Decke „alter Einser“: Ablösung Farbe / Substanzverluste





Alter „Zweier“: Türrahmen gemauerter Teil beschädigt / defekter Kantenschutz



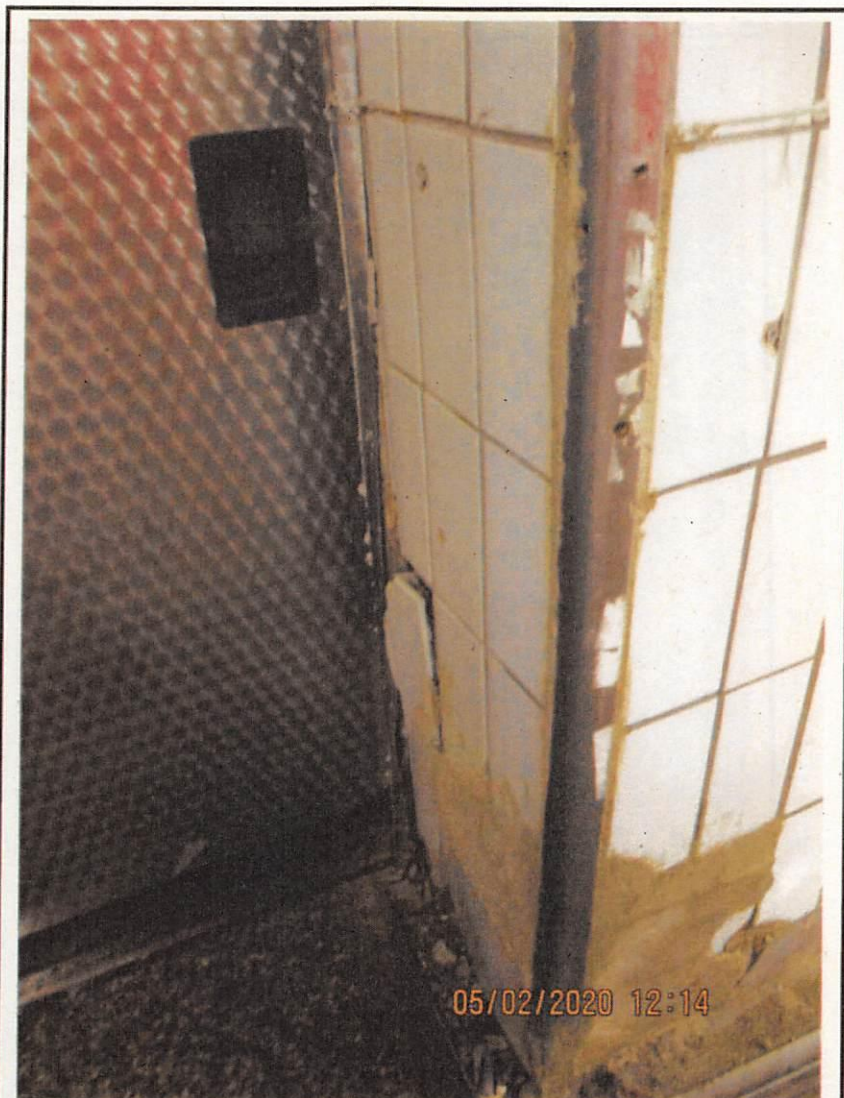

Alter „Zweier“:  
Türrahmen gemauerter Teil beschädigt  
& defekter Kantenschutz





Alter „Zweier“:  
Blech / Eckkantenschutz an der Türzarge defekt





Alter „Zweier“:  
„Flickschusterei“ an einer Türzarge



Foto-Nr. 11

Seite 8



Alter „Zweier“: Blech an der Schiebetür beschädigt

Foto-Nr. 12



Alter „Zweier“: Decke am Kühlaggregat: Schwarzsimmel sichtbar



Foto-Nr. 13

Seite 9



Alter „Zweier“: Decke am Kühlaggreat: Farbe bröckelt ab

Foto-Nr. 14

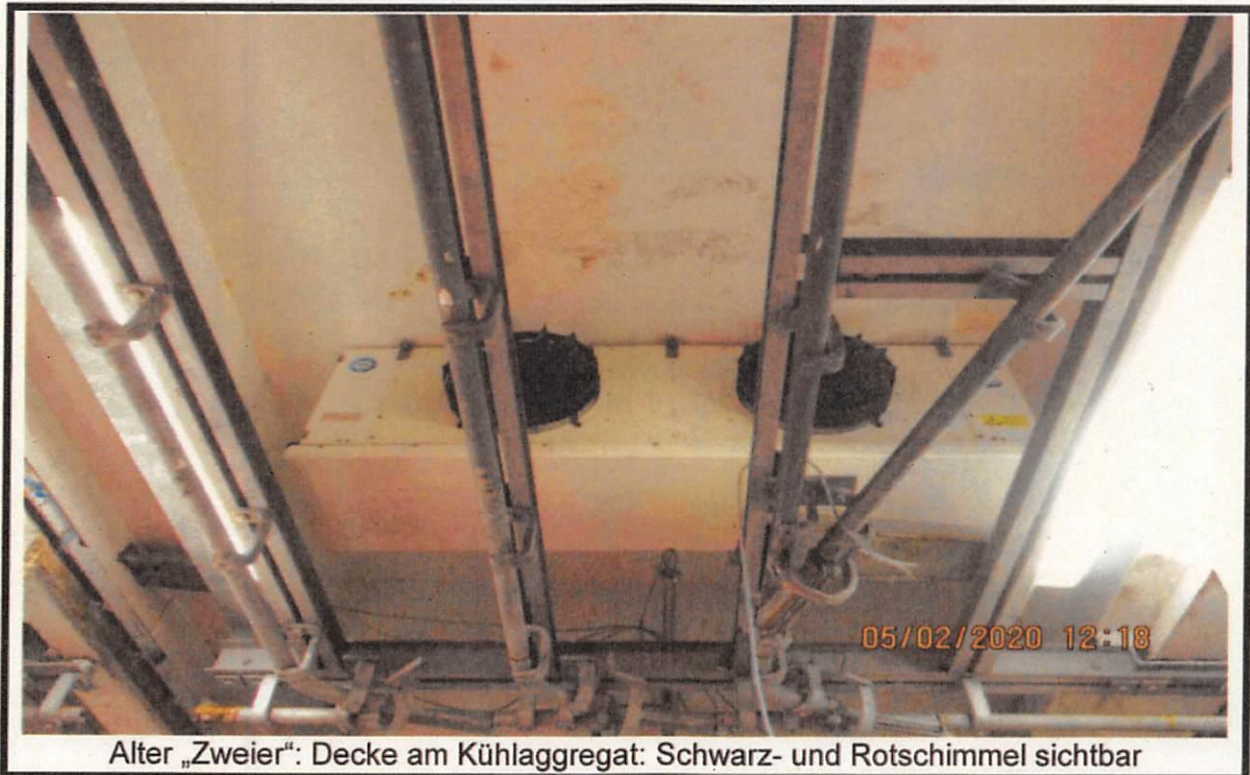

Alter „Zweier“: Decke am Kühlaggreat: Schwarz- und Rotschimmel sichtbar





Alter „Zweier“:  
Blech an der Türzarge beschädigt





Alter „Zweier“:  
Blech an der Türzarge beschädigt







Foto-Nr. 18

Seite 13

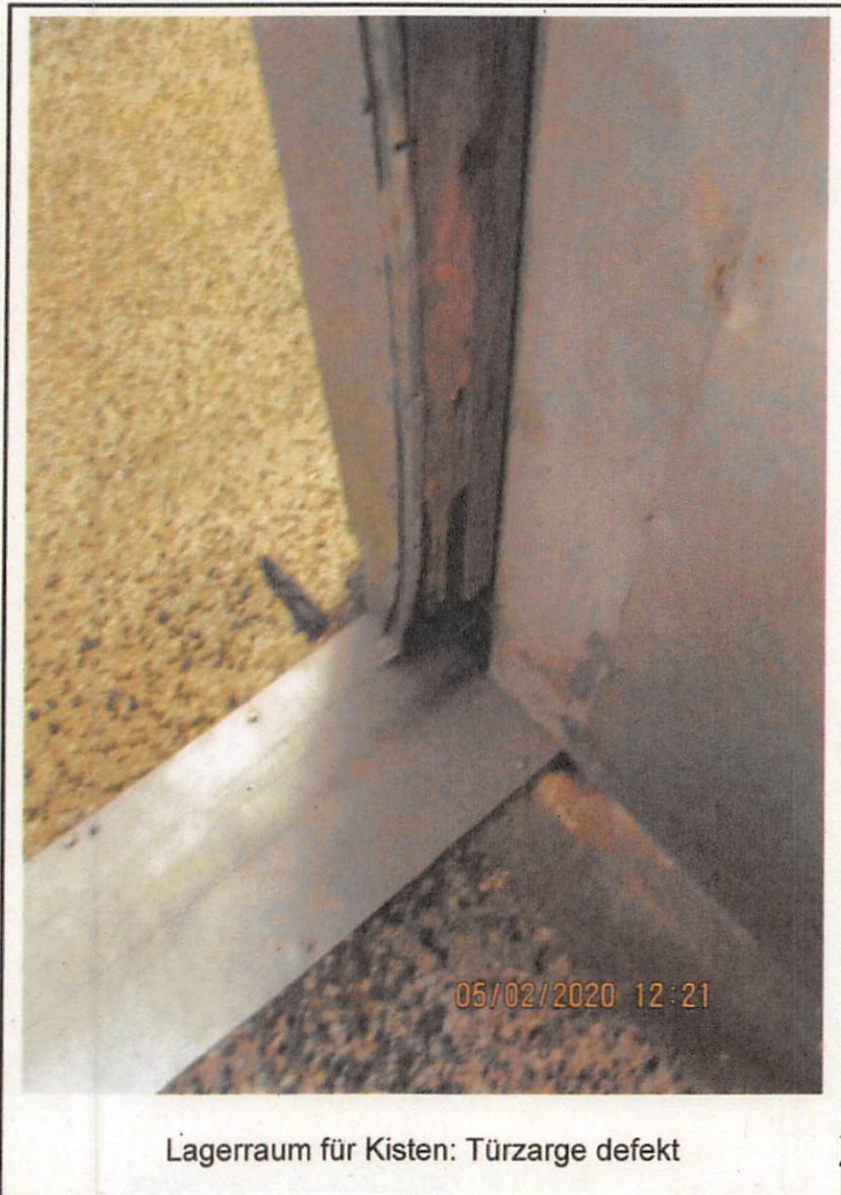

Lagerraum für Kisten: Tür defekt / nicht abschließende Bleche

Foto-Nr. 19

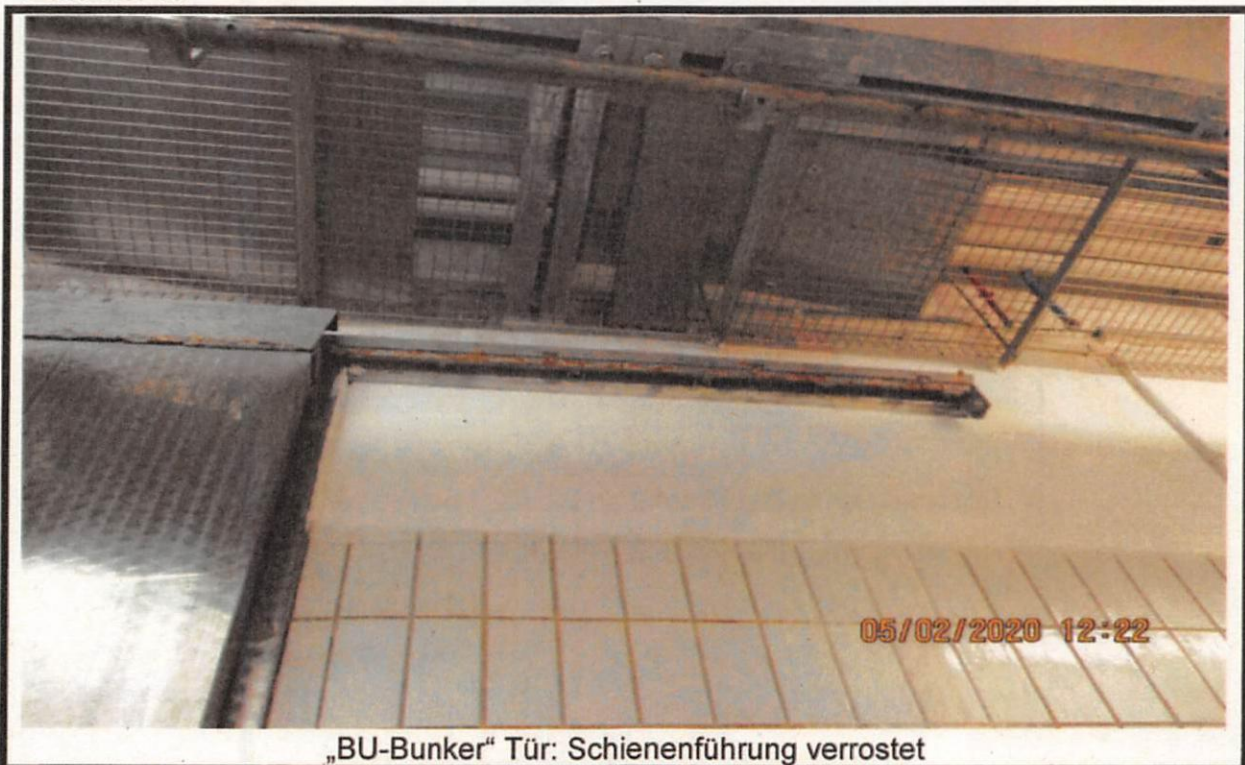

„BU-Bunker“ Tür: Schienenführung verrostet



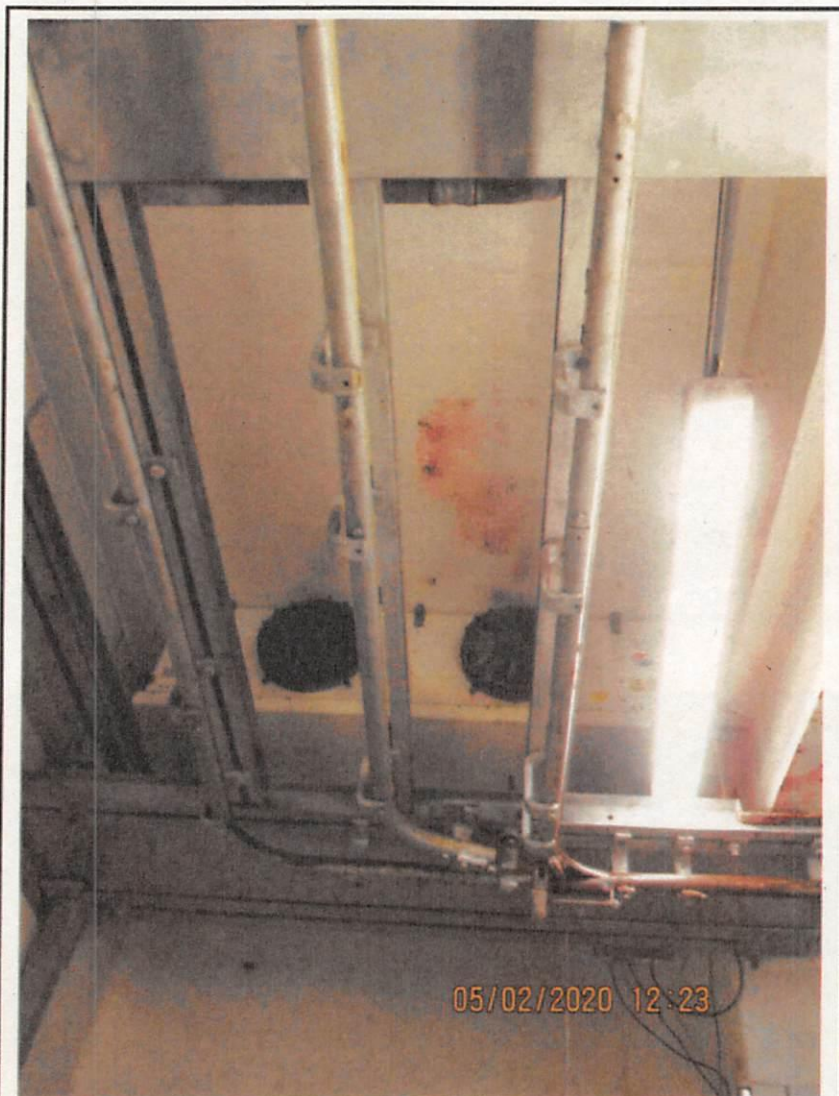

„BU-Bunker“:  
Rot- und Schwarzsimmel an Decke; Loch in der Wand





„BU-Bunker“: Loch in der Wand





„BU-Bunker“: Handwaschbecken und  
Desinfektionsspender verschmutzt / außer Funktion!



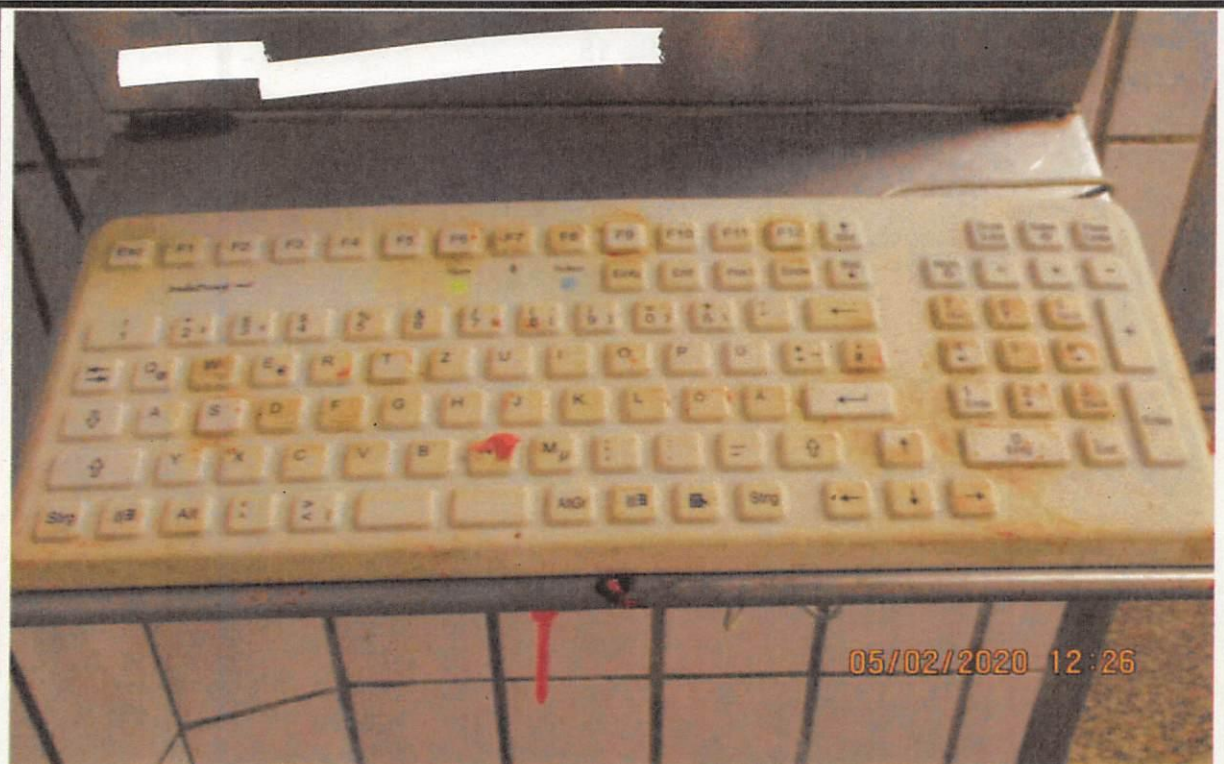

„BU-Bunker“: Computertastatur verschmutzt  
(Verschmutzungen deutlich älter als 1 Tag)



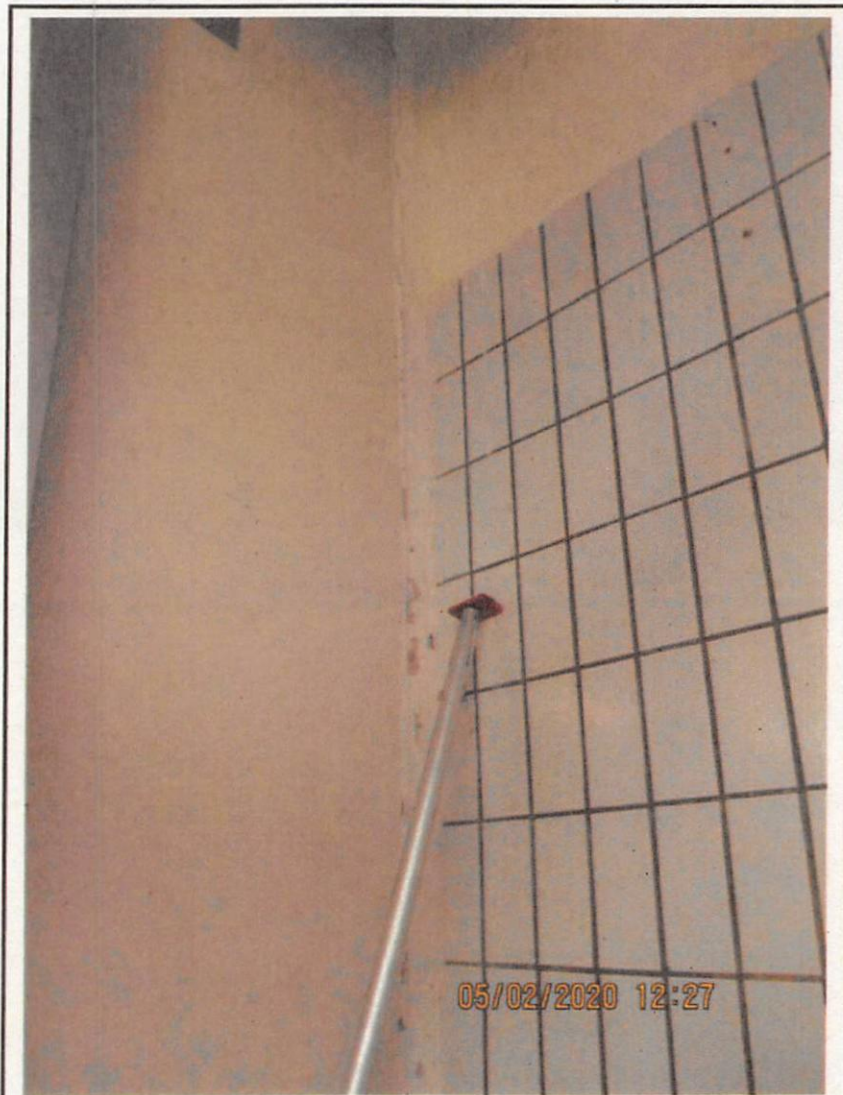

„BU-Bunker“ Ecke:  
Wand rissig; Putz bröckelt ab



Foto-Nr. 25

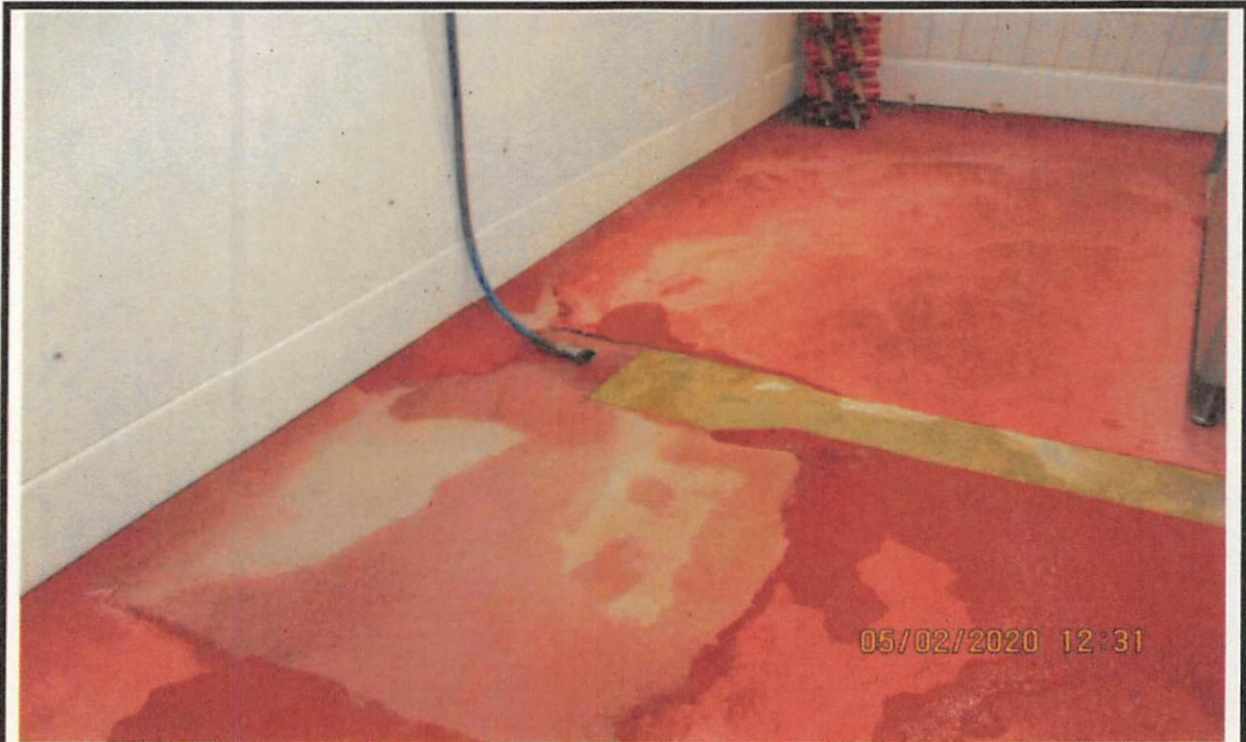

Verladung Hygieneschleuse: Fußbodenbeschichtung beschädigt, unvollständig & zweckfremde Gegenstände (s. Ecke)

Foto-Nr. 26



Hygieneschleuse Verladung: Decke verschmutzt mit beginnenden Farbabplatzungen





Decke Verladung: Farbe bröckelt ab



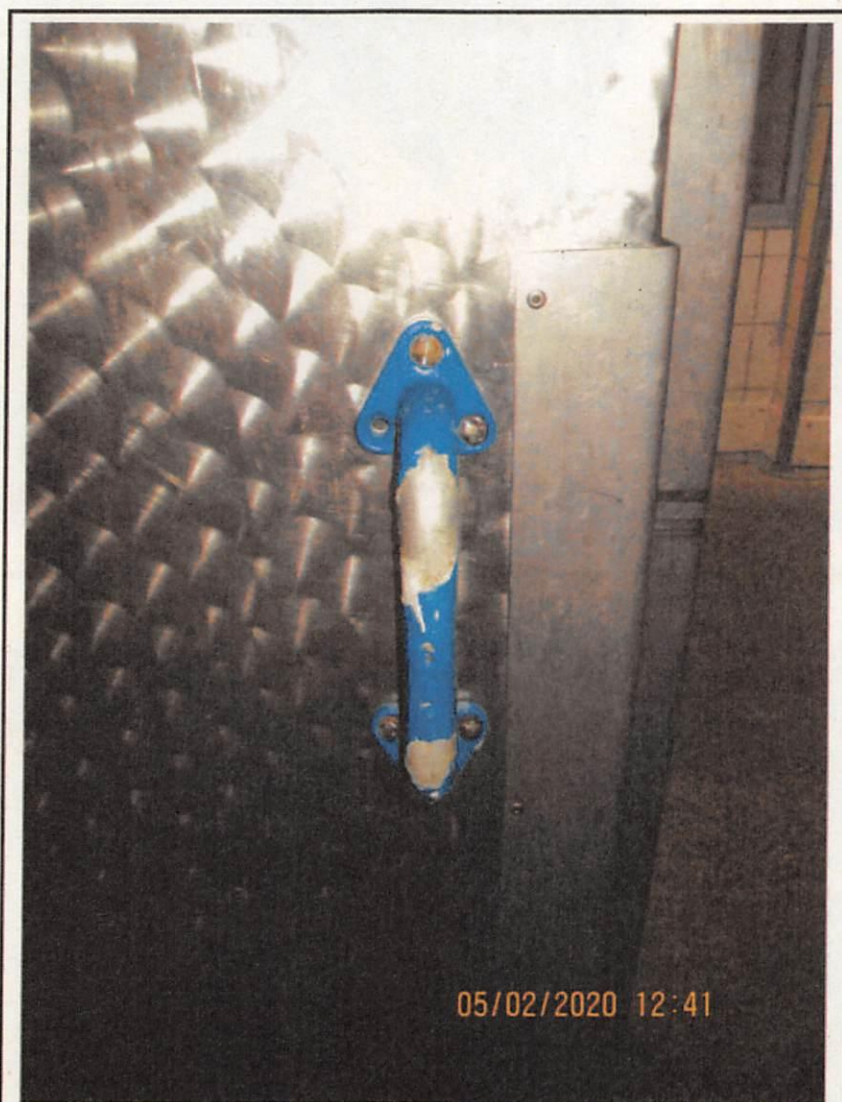

Alter „11er“ / „Paloxenlager“:  
Beschichtung des Türgriffs platzt ab



Foto-Nr. 29

Seite 22



Alter „BU“- Bunker: Blech an der Tür beschädigt

Foto-Nr. 30

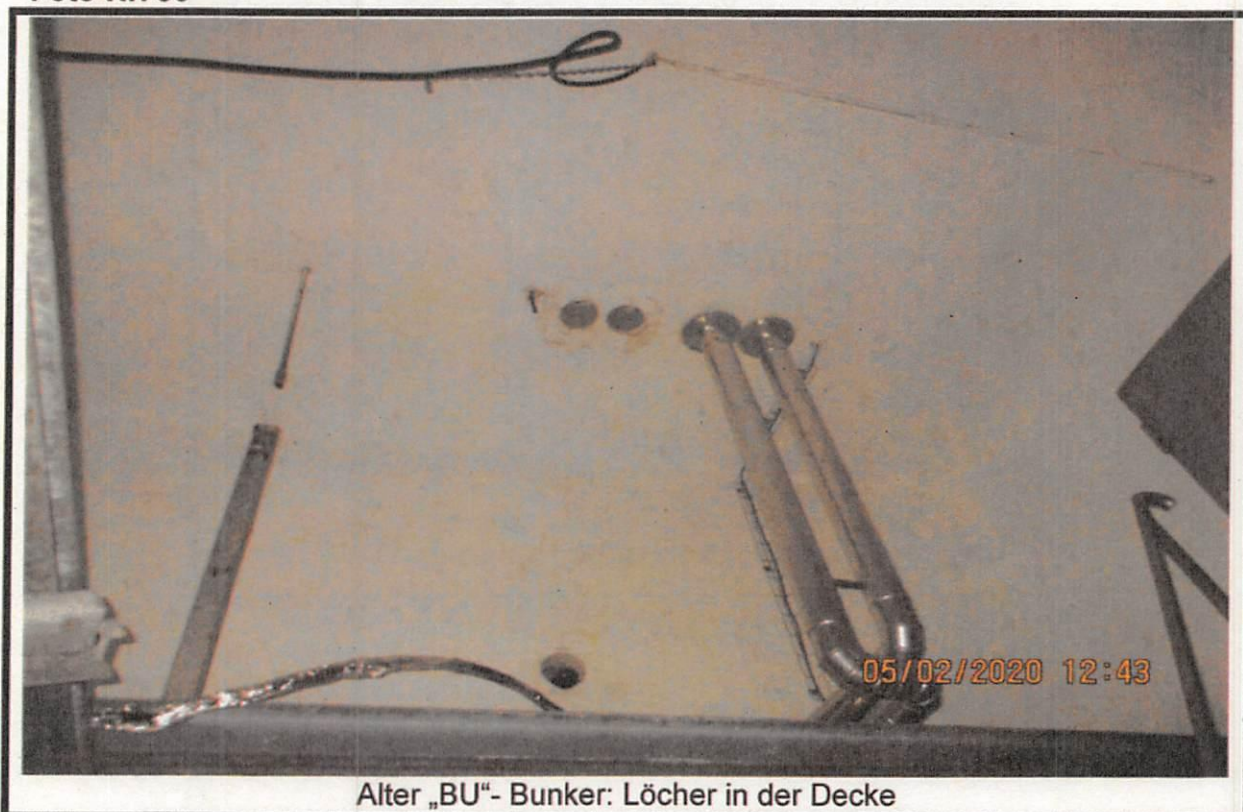

Alter „BU“- Bunker: Löcher in der Decke



Foto-Nr. 31



Schläuche schleifen auf dem Boden

Foto-Nr. 32



Alter „10er“: tragender Pfosten / defekte Bodenfuge



Foto-Nr. 33



Alter „10er“: tragender Pfosten / defekte Bodenfuge

Foto-Nr. 34



Keine Mängel im neuen Kühlraum: hygienisch und baulich in Ordnung



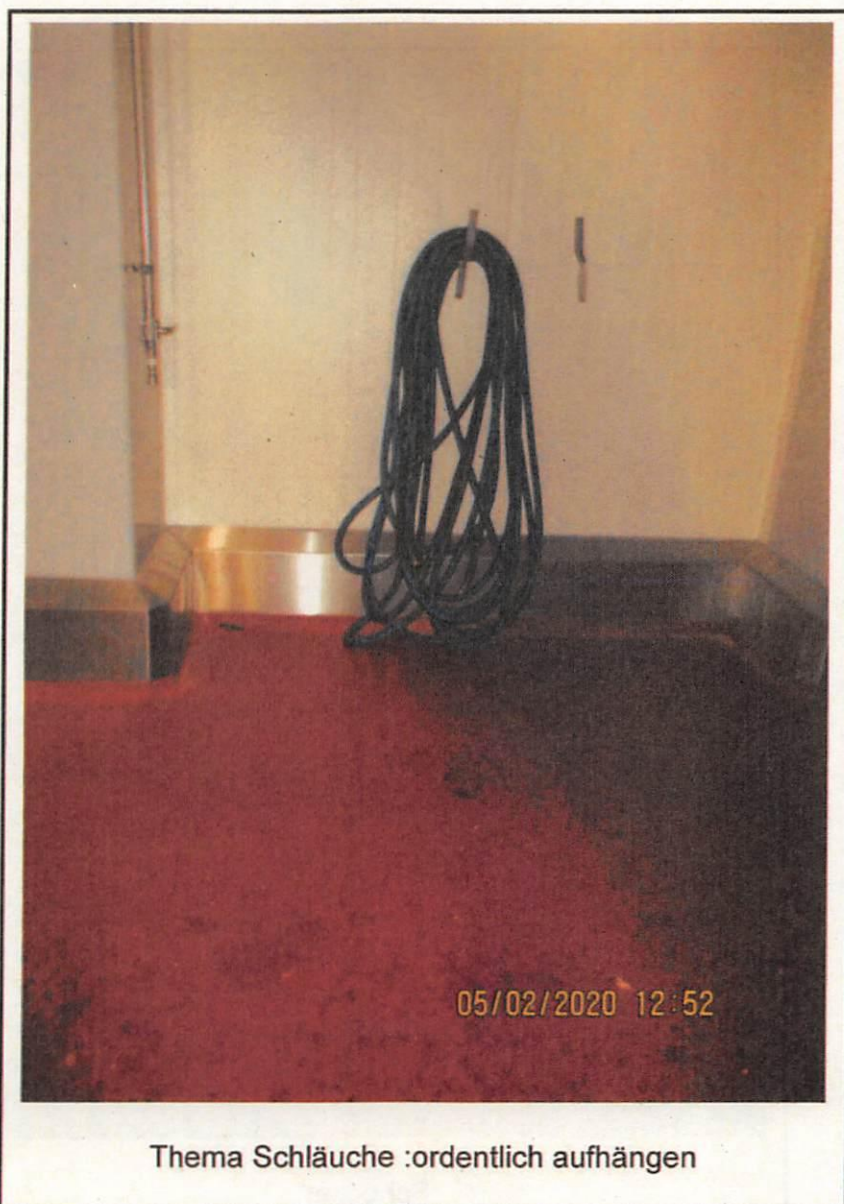

Thema Schläuche :ordentlich aufhängen



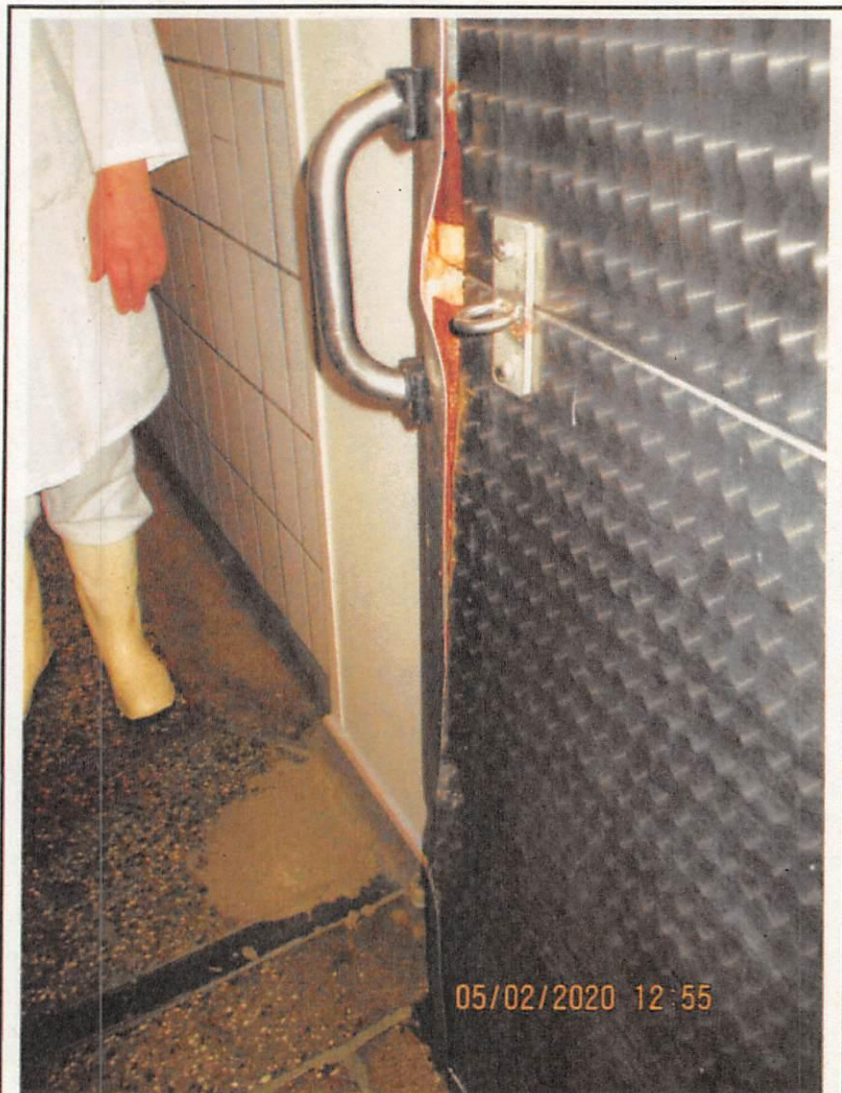

„Schocker“:  
Tür zur Verladung defekt



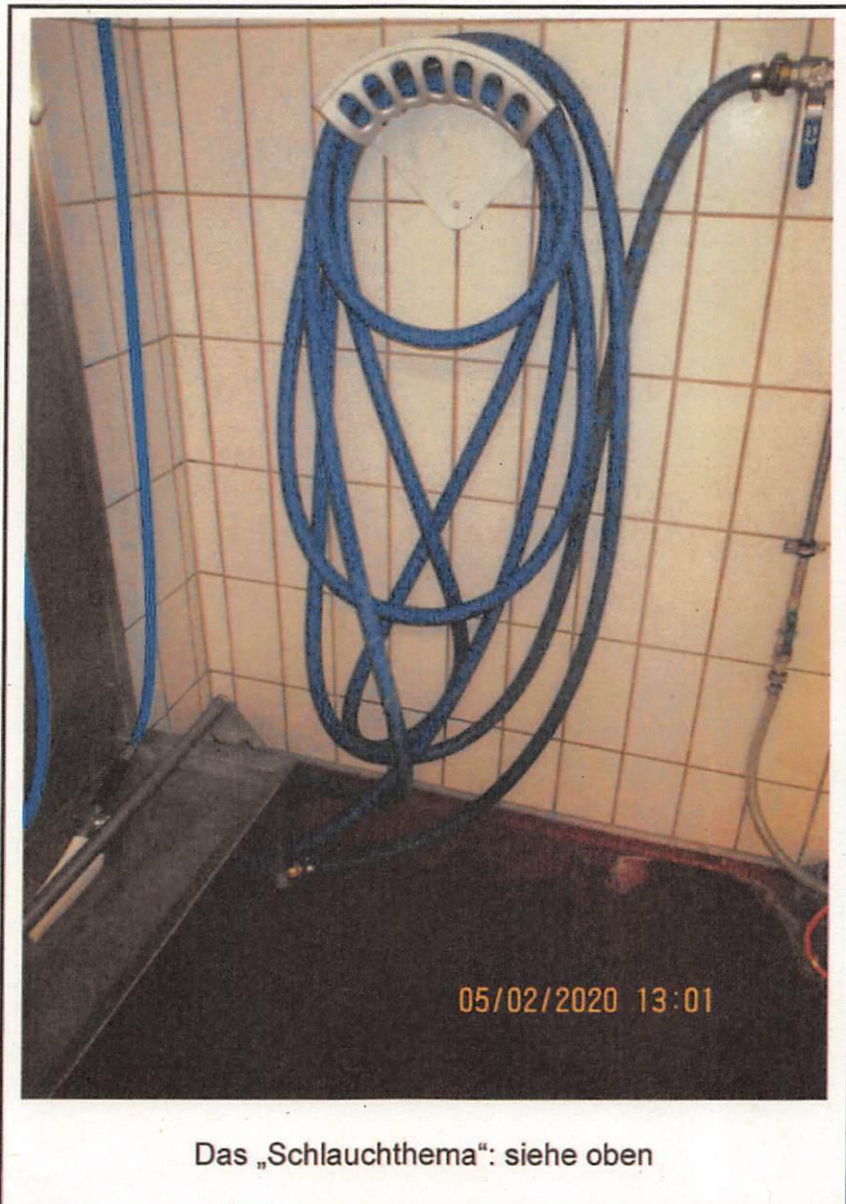

Das „Schlauchthema“: siehe oben