

Auswertung der Verkehrsunfalldaten

| | |
|------------------------|--|
| Anzahl Verkehrsunfälle | 26 |
| Erstellungsdatum | 01.06.2022 |
| Zeitraum | |
| Dienststelle | Standard-OE |
| Unfallfilter | Unfalldatum ist zwischen 01.01.2017 und 30.04.2022 |
| Gebiete | Räumliche Auswahl ist aktiv |

Unfälle nach Kategorie

| | Kategorie | | | | | | Gesamt |
|---------------|-----------|---|---|---|----|---|--------|
| | 1 | 2 | 3 | 4 | 5 | 6 | |
| 2017 | 0 | 0 | 2 | 0 | 3 | 0 | 5 |
| 2018 | 0 | 0 | 1 | 0 | 0 | 1 | 2 |
| 2019 | 0 | 0 | 2 | 0 | 2 | 0 | 4 |
| 2020 | 0 | 0 | 0 | 0 | 4 | 0 | 4 |
| 2021 | 0 | 0 | 2 | 1 | 4 | 0 | 7 |
| 2022 | 0 | 0 | 1 | 1 | 2 | 0 | 4 |
| Gesamt | 0 | 0 | 8 | 2 | 15 | 1 | 26 |

| | |
|--------|---|
| Kat 1: | Unfall mit Getöteten |
| Kat 2: | Unfall mit Schwerverletzten |
| Kat 3: | Unfall mit Leichtverletzten |
| Kat 4: | Schwerwiegender Unfall mit Sachschaden (im engeren Sinn) |
| Kat 5: | Sonstiger Sachschadensunfall ohne Alkoholeinwirkung / and. ber. Mittel |
| Kat 6: | Sonstiger Sachschadensunfall unter Alkoholeinwirkung / and. ber. Mittel |

Anzahl verunglückter Personen

| | Anzahl | | | Gesamt |
|---------------|----------|-----------------|-----------------|--------|
| | Getötete | Schwerverletzte | Leichtverletzte | |
| 2017 | 0 | 0 | 3 | 3 |
| 2018 | 0 | 0 | 1 | 1 |
| 2019 | 0 | 0 | 2 | 2 |
| 2020 | 0 | 0 | 0 | 0 |
| 2021 | 0 | 0 | 4 | 4 |
| 2022 | 0 | 0 | 1 | 1 |
| Gesamt | 0 | 0 | 11 | 11 |

Unfälle gleichen Typs

| | Typ | | | | | | | Gesamt |
|---------------|-----|---|----|---|---|----|---|--------|
| | 1 | 2 | 3 | 4 | 5 | 6 | 7 | |
| 2017 | 0 | 0 | 1 | 0 | 0 | 4 | 0 | 5 |
| 2018 | 0 | 0 | 1 | 1 | 0 | 0 | 0 | 2 |
| 2019 | 0 | 0 | 1 | 0 | 0 | 2 | 1 | 4 |
| 2020 | 0 | 1 | 3 | 0 | 0 | 0 | 0 | 4 |
| 2021 | 0 | 0 | 2 | 0 | 0 | 5 | 0 | 7 |
| 2022 | 0 | 1 | 3 | 0 | 0 | 0 | 0 | 4 |
| Gesamt | 0 | 2 | 11 | 1 | 0 | 11 | 1 | 26 |

| | |
|--------|------------------------------------|
| Typ 1: | Fahrunfall (F) |
| Typ 2: | Abbiegeunfall (AB) |
| Typ 3: | Einbiegen/Kreuzen-Unfall (EK) |
| Typ 4: | Überschreiten-Unfall (ÜS) |
| Typ 5: | Unfall durch ruhenden Verkehr (RV) |
| Typ 6: | Unfall im Längsverkehr (LV) |
| Typ 7: | Sonstiger Unfall (SO) |

Straßenzustände zum Zeitpunkt der Unfälle

| | Anzahl | Prozent |
|-------------------|--------|---------|
| 0: trocken | 18 | 69% |
| 1: nass/feucht | 7 | 27% |
| 2: winterglatt | 1 | 4% |
| 5: Schlüpfrigkeit | 0 | 0% |
| Gesamt | 26 | 100% |

Anzahl Unfälle mit Radfahrer- und/oder Fußgängerbeteiligung

| | Radfahrer | Fußgänger | Radfahrer oder Fußgänger |
|---------------|-----------|-----------|--------------------------|
| 2017 | 0 | 0 | 0 |
| 2018 | 2 | 0 | 2 |
| 2019 | 1 | 0 | 1 |
| 2020 | 0 | 0 | 0 |
| 2021 | 0 | 0 | 0 |
| 2022 | 1 | 0 | 1 |
| Gesamt | 4 | 0 | 4 |

Verkehrsbeteiligung

| | Anzahl |
|--------------------------------------|--------|
| Gruppe 1: Personenkraftwagen | 39 |
| Gruppe 2: Fahrräder | 4 |
| Gruppe 3: Fußgänger | 0 |
| Gruppe 4: Liefer- und Lastkraftwagen | 7 |
| Gruppe 5: Busse | 0 |
| Gruppe 6: motorisierte Zweiräder | 0 |
| Gruppe 7: andere Fahrzeuge | 1 |
| Gesamt | 51 |

Lebensalter der Beteiligten

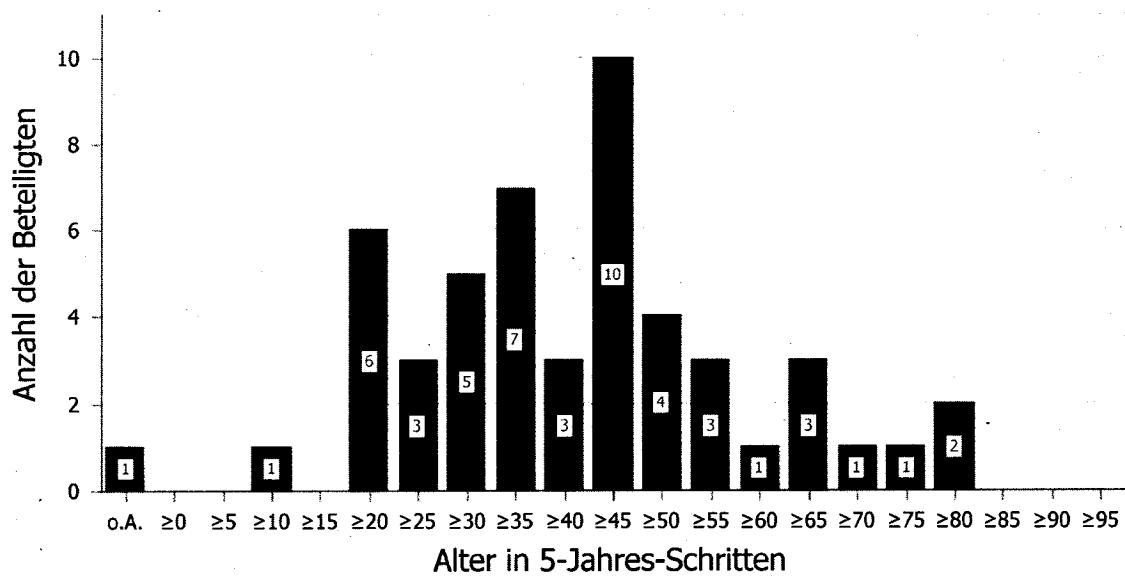

Verkehrsunfälle in Jahren

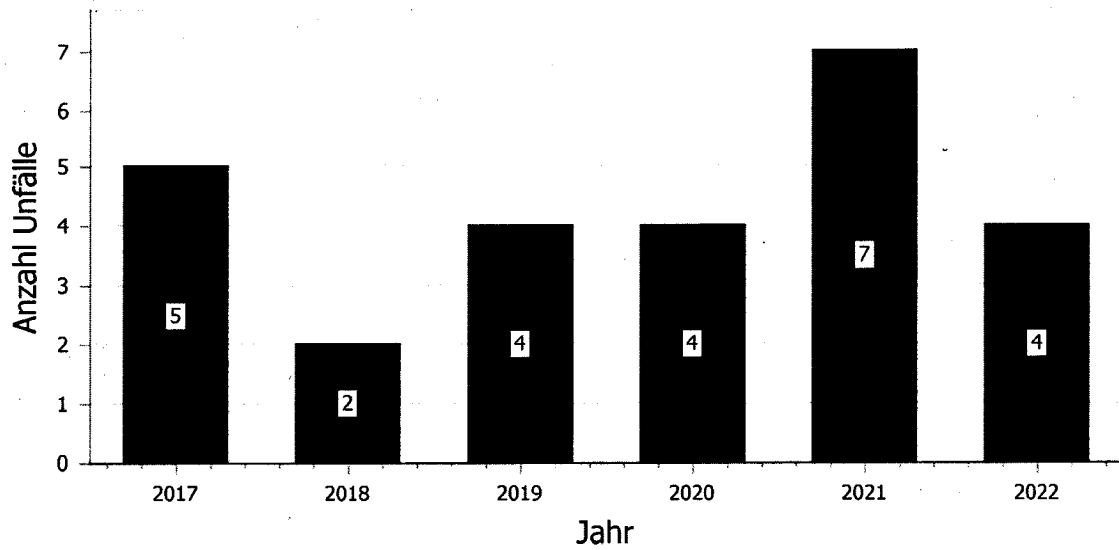

2017 bis 2022

VU in Monaten

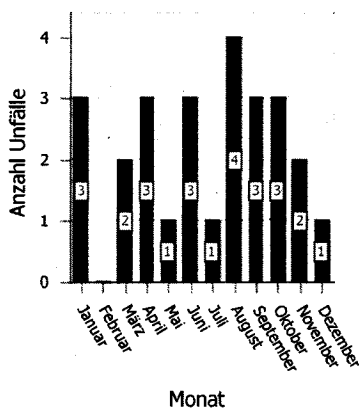

VU an Tagen

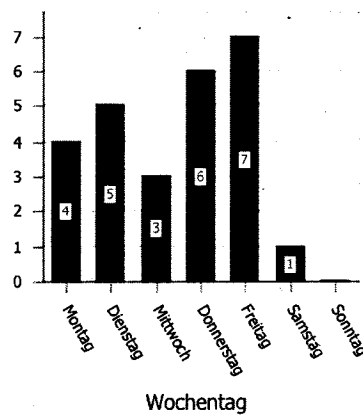

VU im Tagesverlauf

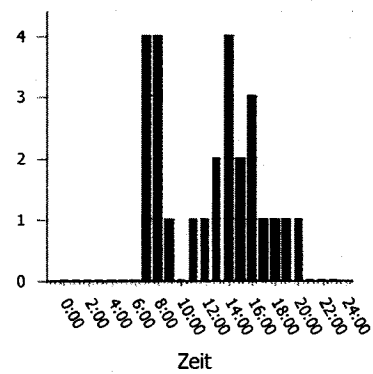

2017

VU in Monaten

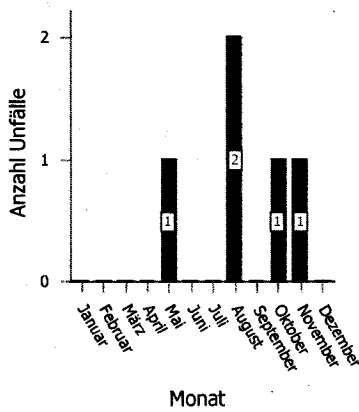

VU an Tagen

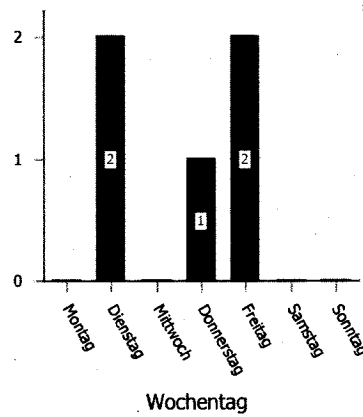

VU im Tagesverlauf

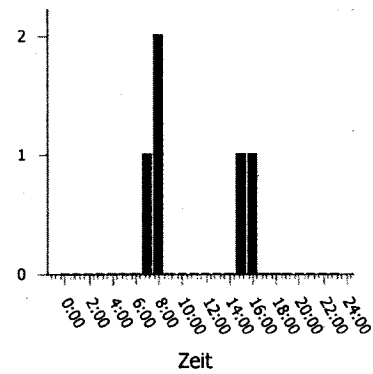

2018

VU in Monaten

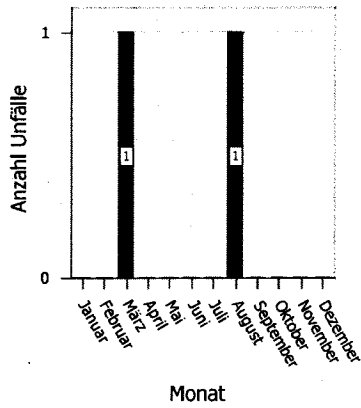

VU an Tagen

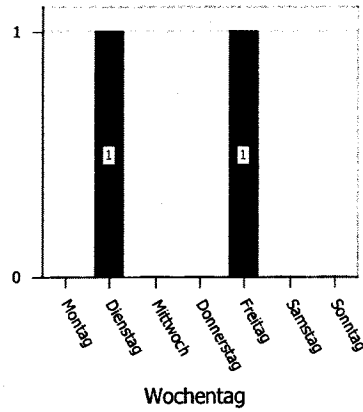

VU im Tagesverlauf

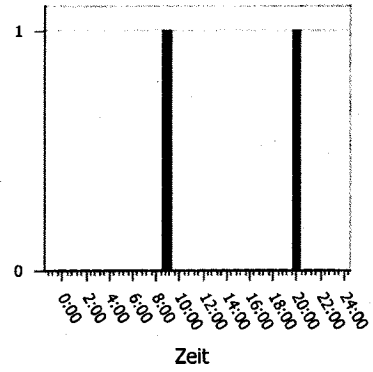

2019

VU in Monaten

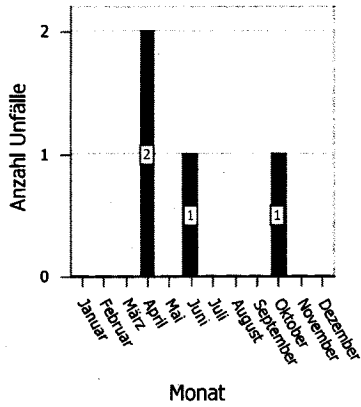

VU an Tagen

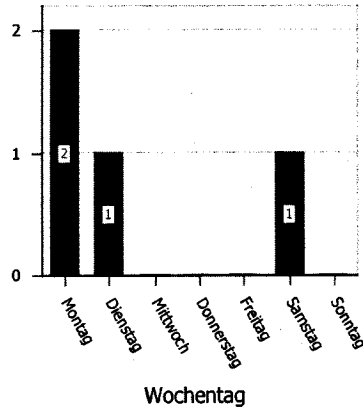

VU im Tagesverlauf

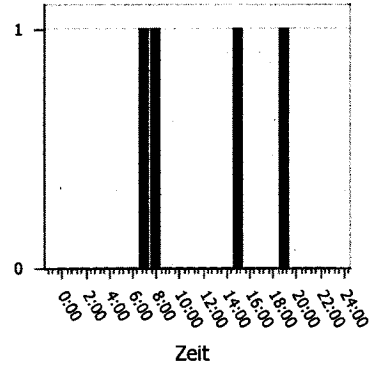

2020

VU in Monaten

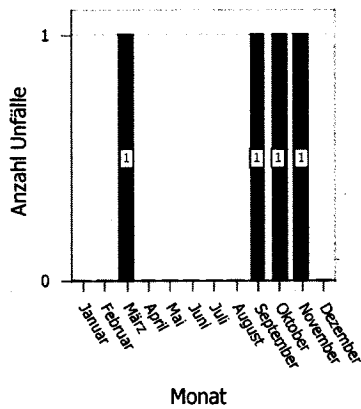

VU an Tagen

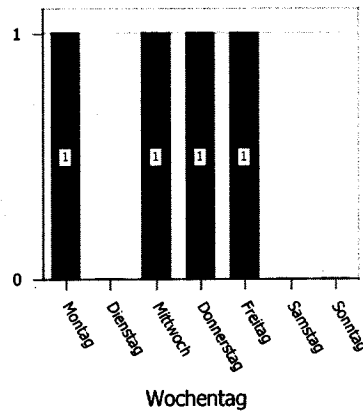

VU im Tagesverlauf

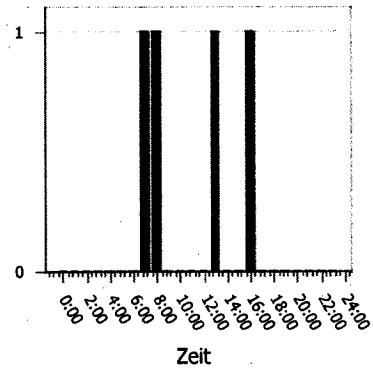

2021

VU in Monaten

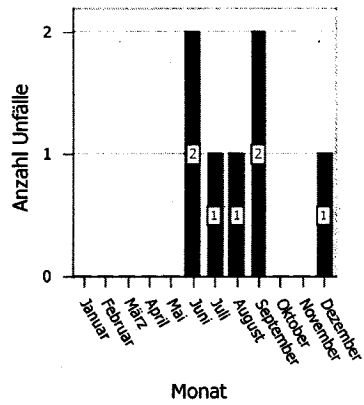

VU an Tagen

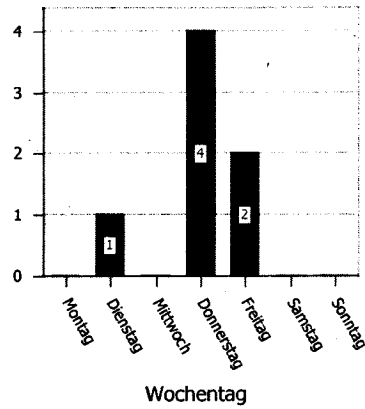

VU im Tagesverlauf

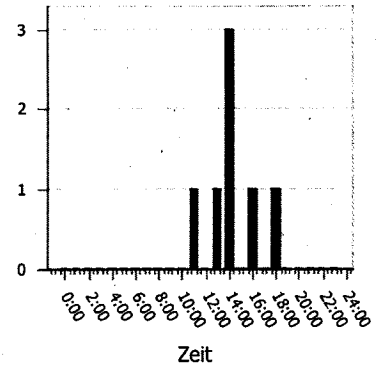

2022

VU in Monaten

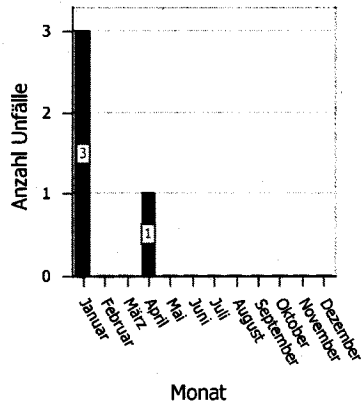

VU an Tagen

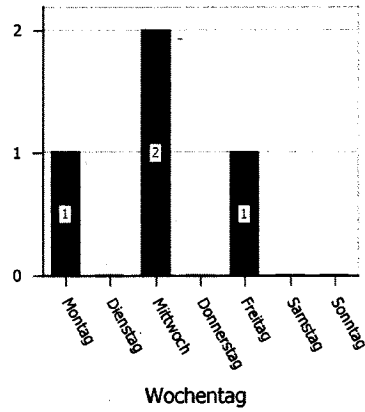

VU im Tagesverlauf

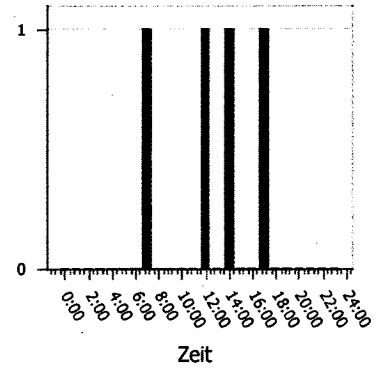

Ursachen

| | Ursache 1 | Ursache 2 | Ursache 3 | Gesamt |
|---|-----------|-----------|-----------|--------|
| 1 Alkoholeinfluss | 1 | 0 | 0 | 1 |
| 9 Benutzung der Fahrbahn entgegen der vorgeschr. Fahrtrichtung in anderen Fällen | 1 | 0 | 0 | 1 |
| 11 Verstoß gegen das Rechtsfahrgebot | 1 | 0 | 0 | 1 |
| 14 Ungenügender Sicherheitsabstand | 8 | 0 | 0 | 8 |
| 27 Nichtbeachten der Regel 'rechts vor links' | 1 | 0 | 0 | 1 |
| 28 Nichtbeachten der die Vorfahrt regelnden Verkehrszeichen | 7 | 0 | 0 | 7 |
| 31 Missachtung der Verkehrsregelung durch Polizeibeamte oder Lichtzeichen | 1 | 0 | 0 | 1 |
| 34 Fehler beim Abbiegen (§ 9) nach rechts (ausgen. Pos. 33,40) | 0 | 1 | 0 | 1 |
| 35 Fehler beim Abbiegen (§9) nach links (ausgen. Pos. 33, 40) | 1 | 0 | 0 | 1 |
| 37 Fehler beim Einfahren in den fließenden Verkehr (Grundstück, beim Anfahren) | 1 | 0 | 0 | 1 |
| 49 Andere Fehler beim Fahrzeugführer | 6 | 1 | 0 | 7 |
| 72 Schnee, Eis | 1 | 0 | 0 | 1 |
| 82 Sichtbehinderung durch blendende Sonne | 2 | 0 | 0 | 2 |

