

MWP / 00857 / 2013

14-7
13

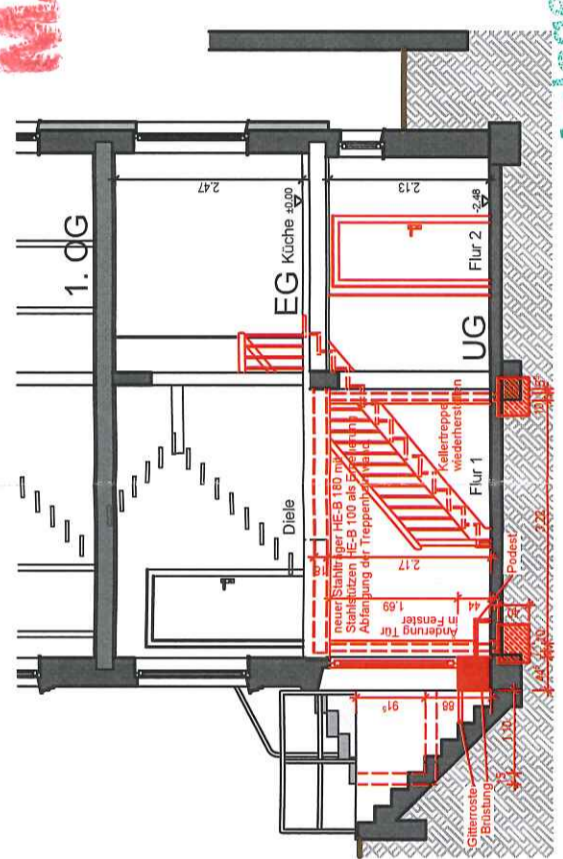

Querschnitt A-A

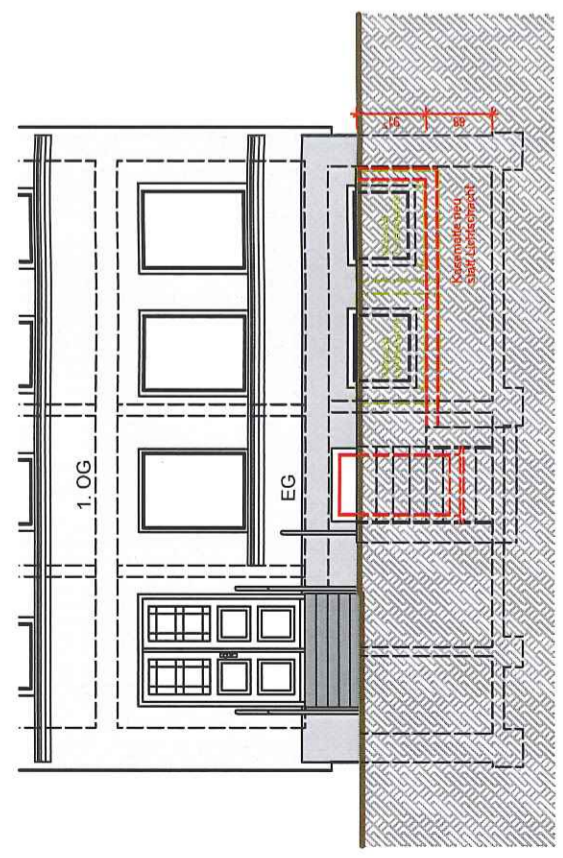

Vorderansicht - Ostansicht

Anlage zum Bescheid
17. JULI 2013

vom
Nadel und Hansestadt Hamburg
Besichtigungsamt Hamburg-Mitte
Bezirk Wirtschaft, Bauen und Umwelt
Fachamt Bauprüfung

Nachbargrundstück, mit Mauer abgegrenzt.

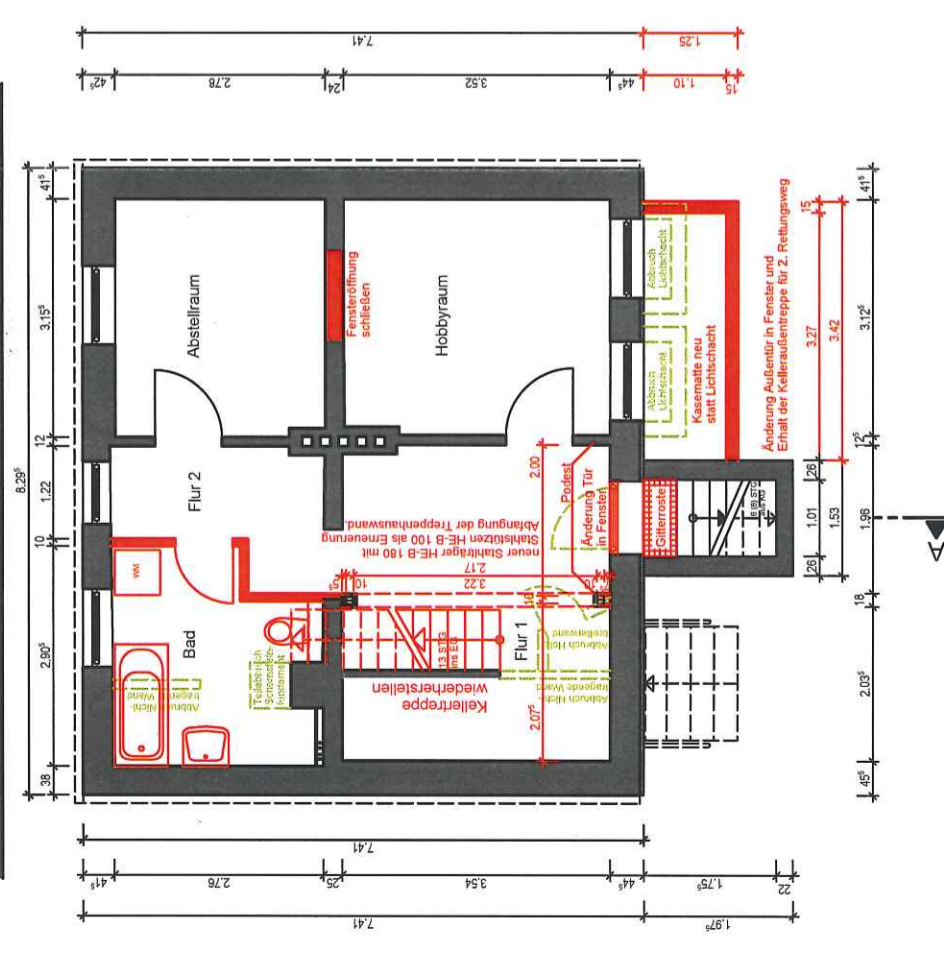

Erdgeschoss

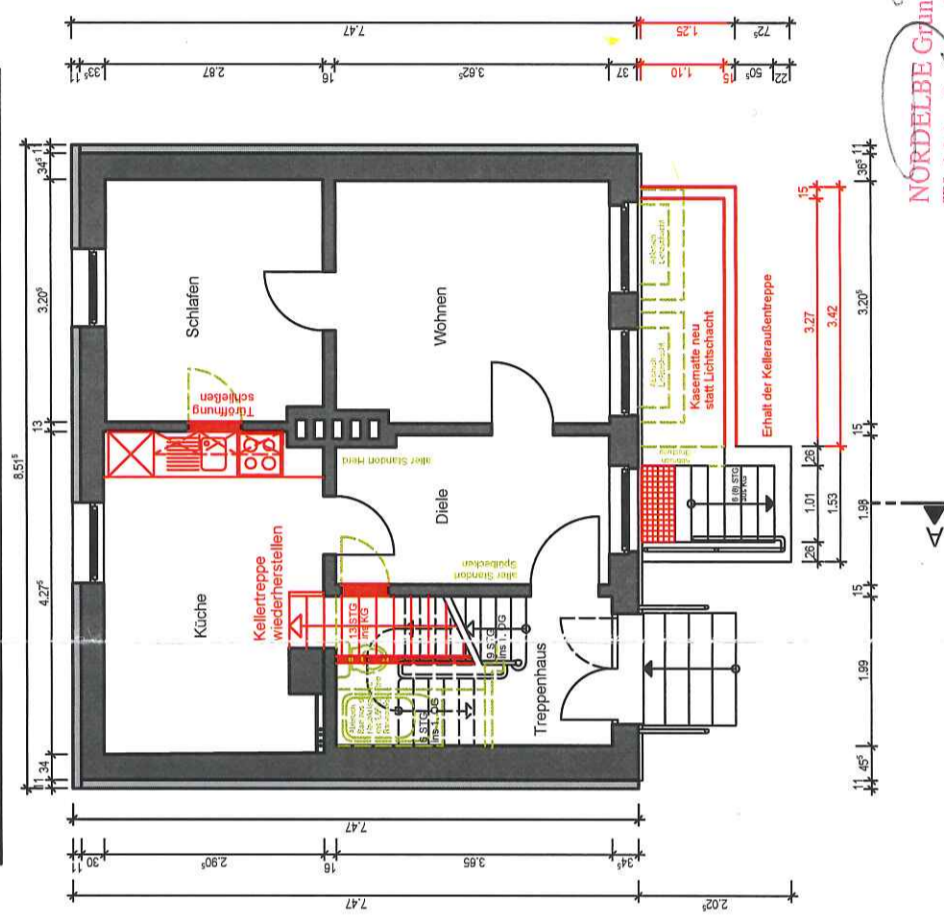

Untergeschoss

IM UNTERGESCHOSS SIND
KEINE AUßERHALTRÄUME
ZULÄSSIG. (§44 HBAUO)

NORDELBE GRUNDSTÜCKSGESSELLSCHAFT MBH	
Bauantrag	
Bauvorhaben: Sanierung einer Wohnung Simon-von-Utrecht-Str. 14 Haus 7 - Erdgeschoss 20359 Hamburg	
Bauherr: Nordelbe Grundstücksgesellschaft mbH Wohldorfer Straße 1 22081 Hamburg Tel. 040 / 2000 13 - 0 Geschäftsführer: Richard Reise, Stefanie Wulff	
Architekt: Sven Lange in Nordelbe Grundstücksgesellschaft mbH Wohldorfer Straße 1 22081 Hamburg	
Plan: Grundrisse Erdgeschoss Untergeschoss	Plan-Nr.: 116-2-731 Index: b Maßstab: 1:100
Datum: 07.03.2013 b: 11.06.2013	Gezeichnet: mma Format: A3

NORDELBE Grundstücksgesellschaft mbH
Wohldorfer Straße 1 · 22081 Hamburg
Tel.: 040 / 2000-130 Fax: 2000-1333

Der Bauherr:
NORDELBE Grundstücksgesellschaft mbH
Wohldorfer Straße 1 · 22081 Hamburg
Tel.: 040 / 2000-130 Fax: 2000-1333

Der Architekt
Sven Lange