

Erfahrungen in der Bewältigung von Krisenlagen am Beispiel Corona

Lockdown

Der erste Lockdown in Deutschland wurde am 16.03.2020 beschlossen und trat am 22.03.2020 in Kraft

Stabsraum der Feuerwehr Solingen

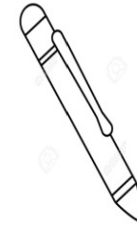

Auftraggeber	Adressenmarkt		Anlagenmarkt		Befehlsmarktwert		Technische		
	DA	DA	DA	DA	DA	DA	DA	DA	
	Name			Strasse		PLZ		Ort	
	Telefon			Fax		E-Mail		Web	
	Merkmal			Anzahl		Art		Notiz	
	Abmessung			Material		Festigkeit		Sonstige	
	Hersteller			Verpackung		Lagerort		Eigenschaften	
	Anwendung			Zustand		Datum		Verfallsdatum	
	Ursache			Ursache		Ursache		Ursache	
	Verleiher								

20.03.2020

Möglichkeit zur Nutzung des Moduls Vernetztes Krisenmanagement „Covid-19“



23.03.2020

**Entscheidung das
Modul Vernetztes Krisenmanagement „Covid-19“
zu nutzen**



24.03.2020

Abstimmung zwischen allen Beteiligten



25.03.2020

Erste Einweisung in des Modul



Vernetztes Krisenmanagement „Covid-19“

Kurzanleitung zum Einsatz von metropolyBOS

26.03.2020

Abholung der Festplatte beim Hersteller

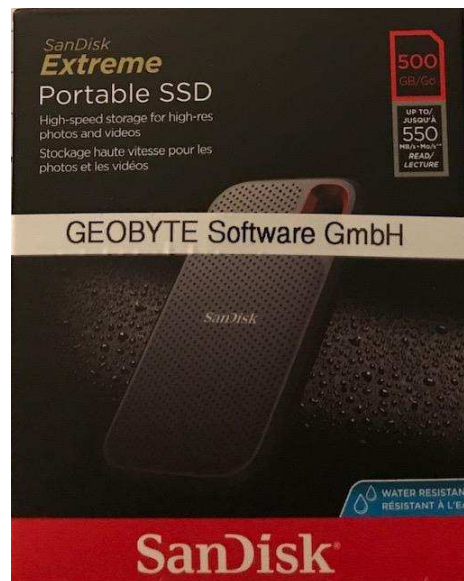

Symbolfoto

Quelle: rp-online

27.03.2020

Beginn der Installation der Software



Symbolfoto



Quelle: rp-online

01.03. – 02.04.2020

Schulung der Multiplikatoren



The illustration depicts a red dragon breathing fire over a city grid. In the foreground, there are a red ambulance, a red fire truck, and three blue communication towers. The dragon's body is covered in various symbols, including triangles and circles. The background shows a landscape with mountains and a cloudy sky.

GEOBYTE

metropolyBOS
DIE LAGE IM GRIFF

metropolyBOS Multiplikatorenschulung
GEOBYTE Software GmbH, Stuttgart

03.04.2020

Indienstnahme (Start) des Moduls Vernetztes Krisenmanagement „Covid-19“

The screenshot displays the 'metropol BOS e-LAN-Client' interface. The main window features a map of the Solingen region, with a red shaded area indicating the operational zone. Two red cross icons are visible on the map, representing medical facilities. The interface includes a top menu bar with 'Start', 'Karte', 'Auswertung', and 'Zeichnen'. Below this is a toolbar with icons for 'Inhalte Ebene importieren', 'Neue Lage', 'Aktive Lage', 'Eigenschaften', 'Fallzahlen NRW', 'Lage beenden', 'Karte exportieren', and 'Objekte'. The left sidebar shows a list of 'Einsätze (2 von 4)' with a filter for 'Epidemie / Pandemie'. The right sidebar displays 'Behandlungskapazitäten NRW (Kreise)' and 'Solingen' with various capacity and resource statistics. A red stamp in the bottom right corner of the interface reads 'Beispieldaten!'.

Kategorie	Wert
Einsätze/Einsatzabschnitte	2
Einsatzkräfte	0
Fahrzeuge/Einheiten	0
Behandlungskapazität	
Kapazität Behandlung (Covid-19)	30
Kapazität Behandlung (Sonstige)	40
Kapazität Intensiv (Covid-19)	10
Kapazität Intensiv (Sonstige)	5
Kapazität Isolierstation (Covid-19)	40

Modul Vernetztes Krisenmanagement „Covid-19“

20.03.2020 Möglichkeit zur Nutzung des Moduls Vernetztes Krisenmanagement „Covid-19“

23.03.20 Entscheidung das Modul zu nutzen

24.03.20 Abstimmung zwischen allen Beteiligten

25.03.20 Erste Einweisung in des Modul

26.03.20 Abholung der Festplatte beim Hersteller

27.03.20 Beginn der Installation der Software

31.03-02.04.20 Schulung der Multiplikatoren

03.04.2020 Indienstnahme (Start) des Moduls Vernetztes Krisenmanagement „Covid-19“

03.04.2020

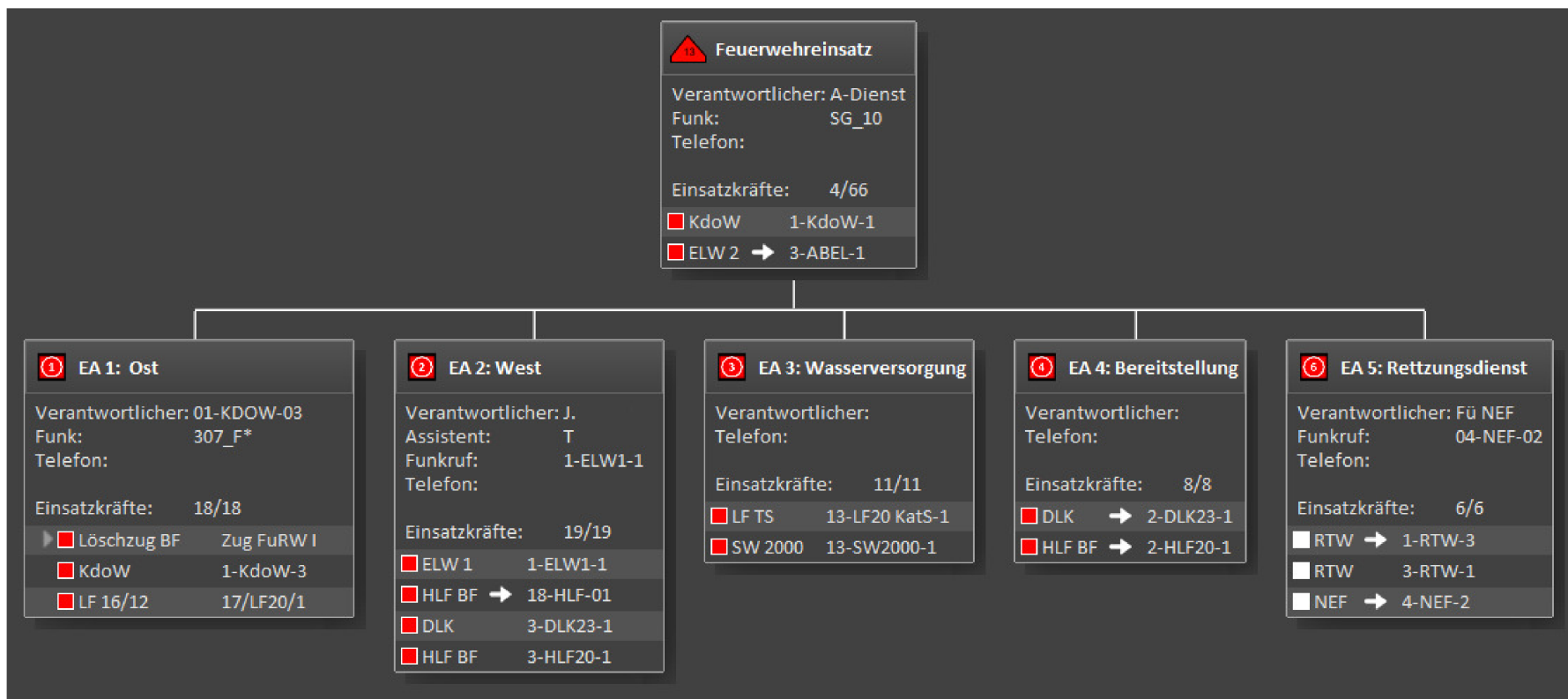

04.04.2020

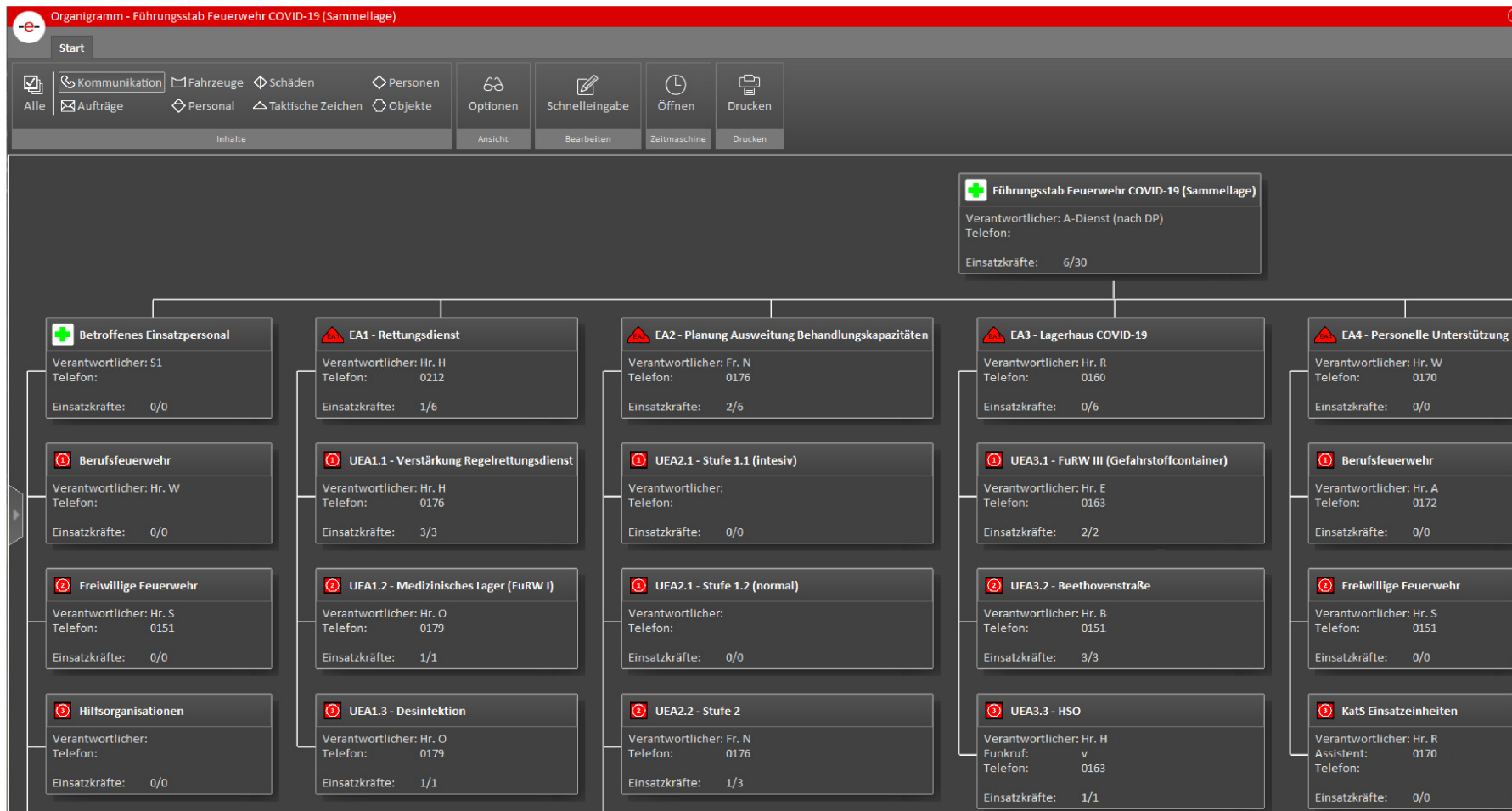

04.04.2020

<input type="checkbox"/> FüSt - S2 - Lage	28.10.2020 14:14
<input checked="" type="radio"/> Einführung der Stabssoftware für den Krisenstab	
<input type="checkbox"/> FüSt - S2 - Lage	28.10.2020 13:01
<input checked="" type="radio"/> Einführung metropolBOS im Stab HVB	<input checked="" type="checkbox"/>
<input type="checkbox"/> FüSt - S2 - Lage	28.10.2020 12:51
<input checked="" type="radio"/> Umbau Feuerwache III, FuRW III	<input type="checkbox"/>
<input type="checkbox"/> FüSt - S2 - Lage	28.10.2020 12:50
<input checked="" type="radio"/> Umbau Feuerwache II, FuRW II	<input type="checkbox"/>
<input type="checkbox"/> FüSt - S2 - Lage	28.10.2020 12:48
<input checked="" type="radio"/> Umbau Feuerwache I, FuRW I	
<input type="checkbox"/> FüSt - S3 - Einsatz	21.09.2020 11:53
<input checked="" type="radio"/> Klärung Vorgehensweise Martinsfeuer	<input checked="" type="checkbox"/>
<input type="checkbox"/> FüSt - FB Verwaltung	15.09.2020 07:18
Bearbeitungsvermerk: Dienstvereinbarung zum Verwaltungshandeln während der Corona-Krise	
<input type="checkbox"/> FüSt - S3 - Einsatz im Auftrag von LdS	01.07.2020 08:58
<input checked="" type="radio"/> FuRW II: Planung zur langfristigen Funktionstrennung BS / RD	<input checked="" type="checkbox"/>
<input type="checkbox"/> FüSt - S3 - Einsatz im Auftrag von LdS	01.07.2020 08:52
<input checked="" type="radio"/> FuRW III: Planung zur langfristigen Funktionstrennung BS / RD	<input checked="" type="checkbox"/>

05.11.2020

Organigramm - Übung - Großschadenslage Covid-19

Start

Kommunikation, Fahrzeuge, Schäden, Personen, Optionen, Schnelleingabe, Öffnen, Drucken

Suchen

Übung - Großschadenslage Covid-19
Verantwortlicher: HVB
Telefon:
Einsatzkräfte: 0/22

01 - SD 53 - Gesundheit
Verantwortlicher: Fr. Dr. H.
Telefon: 0212/222
Einsatzkräfte: 0/6

01 - Zahlenmeldung
Verantwortlicher: Hr. P.
Assistent: Fr. E.
Telefon: 0212/222
Einsatzkräfte: 0/0

02 - Bettenkapazitäten
Verantwortlicher: Hr. P.
Assistent: Fr. E.
Telefon: 0212/222
Einsatzkräfte: 0/0

02 - SD 50 - Soziales
Verantwortlicher: Hr. G.
Telefon: 0212/222
Einsatzkräfte: 0/0

01 - Altenheime
Verantwortlicher: Fr. R.
Telefon: 0212/222
Einsatzkräfte: 0/0

03 - SD 33 - Bürgerservice, Sicherheit und Ordnung
Verantwortlicher: Hr. S.
Telefon: 0212/222
Einsatzkräfte: 0/0

01 - Personalstärke KOD
Verantwortlicher:
Telefon:
Einsatzkräfte: 0/0
Personal Ordnungsamt Ist-Stärke 1
Personal Ordnungsamt Soll-Stärke 1

02 - Personalstärke KUD
Verantwortlicher:
Telefon:
Einsatzkräfte: 0/0
Personal Ordnungsamt Ist-Stärke 1
Personal Ordnungsamt Soll-Stärke 1

03 - Anzahl der Owis
Verantwortlicher:
Telefon:
Einsatzkräfte: 0/0

04 - Bergische Zusammenarbeit
Verantwortlicher:
Telefon:
Einsatzkräfte: 0/0

05 - Medizinisches
Verantwortlicher:
Telefon:
Einsatzkräfte: 0/10

01 - Personalumsetzungen
Verantwortlicher:
Telefon:
Einsatzkräfte: 10/10





02 - Kennzahlen Impfzentrum
Verantwortlicher:
Telefon:
Einsatzkräfte: 0/0

06 - SD 37 - Feuerwehr
Verantwortlicher: Hr. Dr. M.
Telefon: 0212/2222
Einsatzkräfte: 6/6

01 - Impfung
Verantwortlicher: Fr. N.
Telefon:
Einsatzkräfte: 0/0

Covid-19 Neuinfektionen	338
Erkrankte Person (Covid-19)	419
Erkrankte Person (Covid-19)	65
Genesene Person (Covid-19)	3088
RKI Inzidenzwert	207
Verdachtsfall in Quarantäne (Covid-19)	10
Verdachtsfall in Quarantäne (Covid-19)	1803
Verstorbene Person (Covid-19)	57

Konfigurationen für die Covid-19-Lage

Symbol	Bezeichnung in Bibliothek	Text für Darstellung
	Epidemie Person Verdachtsfall	Verdachtsfall (Covid-19)
	Epidemie Person Negativ getestet	Negativ getestete Person (Covid-19)
	Epidemie Person Erkrankung	Erkrankte Person (Covid-19)
	Epidemie Person Genesen	Genesene Person (Covid-19)
	Epidemie Person Verstorben	Verstorbene Person (Covid-19)

Insgesamt sind 75 Symbole entstanden um die Lage bestmöglich abzuarbeiten.

05.11.2020

Organigramm - Übung - Großschadenslage Covid-19

Start

Kommunikation | Fahrzeuge | Schäden | Personen | Optionen | Schnelleingabe | Öffnen | Drucken

Alle | Aufträge | Personal | Taktische Zeichen | Objekte | Ansicht | Bearbeiten | Zeilmaschine | Drucken

Inhalte

- Übung - Großsc...lage Covid-19
 - 01 - SD 53 - Gesundheit
 - 01 - Zahlenmeldung
 - Verantwortlicher: Hr. P.
 - Assistent: Fr. E.
 - Telefon: 0212/222-2222
 - Einsatzkräfte: 0/0
 - 02 - Bettenkapazitäten
 - 01 - Bethanien
 - 02 - Klinikum
 - 03 - Lukasklinik
 - 03 - Testung
 - 02 - SD 50 - Soziales
 - 03 - SD 33 - ...und Ordnung
 - 04 - Bergisc...amnenarbeit
 - 05 - Medizinisches
 - 06 - SD 37 - Feuerwehr
 - 07 - Ordnung...gen/Erlasse
 - 08 - SD 40 - Schulen
 - 09 - Technische Fragen

01 - Zahlenmeldung

Verantwortlicher: Hr. P.
Assistent: Fr. E.
Telefon: 0212/222-2222
Einsatzkräfte: 0/0

Neuinfektionen (7 Tage)

Verantwortlicher:
Telefon:
Einsatzkräfte: 0/0

Auf 100.000 Einwohner

Verantwortlicher:
Telefon:
Einsatzkräfte: 0/0
RKI Inzidenzwert: 207

Auf Gesamteinwohnerzahl

Verantwortlicher:
Telefon:
Einsatzkräfte: 0/0
Covid-19 Neuinfektionen: 338

Positive Fälle

Verantwortlicher:
Telefon:
Einsatzkräfte: 0/0

01 - aktuell infizierte

Verantwortlicher:
Telefon:
Einsatzkräfte: 0/0
Erkrankte Person (Covid-19): 419

02 - aktuell im Krankenhaus

Verantwortlicher:
Telefon:
Einsatzkräfte: 0/0
Erkrankte Person (Covid-19): 65

03 - Genesene

Verantwortlicher:
Telefon:
Einsatzkräfte: 0/0
Genesene Person (Covid-19): 3088

Quarantäne (ohne Positiv-Fälle)

Verantwortlicher:
Telefon:
Einsatzkräfte: 0/0

01 - aktuell in Quarantäne

Verantwortlicher:
Telefon:
Einsatzkräfte: 0/0
Verdachtsfall in Quarantäne (Covid-19): 1803

02 - davon aktuell im Krankenhaus

Verantwortlicher:
Telefon:
Einsatzkräfte: 0/0
Verdachtsfall in Quarantäne (Covid-19): 10

03 - davon freiwillig (n. erfasst)

Verantwortlicher:
Telefon:
Einsatzkräfte: 0/0

05.11.2020

<input checked="" type="checkbox"/> Auf 100.000 Einwohner Verantwortlicher: Telefon: Einsatzkräfte: 0/0 RKI Inzidenzwert 207	<input checked="" type="checkbox"/> 01 - aktuell Infizierte Verantwortlicher: Telefon: Einsatzkräfte: 0/0 Erkrankte Person (Covid-19) 419	<input checked="" type="checkbox"/> 01 - aktuell in Quarantäne Verantwortlicher: Telefon: Einsatzkräfte: 0/0 Verdachtsfall in Quarantäne (Covid-19) 1803
<input checked="" type="checkbox"/> Auf Gesamteinwohnerzahl Verantwortlicher: Telefon: Einsatzkräfte: 0/0 Covid-19 Neuinfektionen 338	<input checked="" type="checkbox"/> 02 - aktuell im Krankenhaus Verantwortlicher: Telefon: Einsatzkräfte: 0/0 Erkrankte Person (Covid-19) 65	<input checked="" type="checkbox"/> 02 - davon aktuell im Krankenhaus Verantwortlicher: Telefon: Einsatzkräfte: 0/0 Verdachtsfall in Quarantäne (Covid-19) 10

- Abbildung der komplexen Lage über Zähler
- Auch das Ordnungsamt, Schulen und Kitas sowie weitere Ämter können so die Lage abbilden und abarbeiten
- Alle beteiligten Ämter verfügen dadurch über das gleiche Wissen

Vielen Dank

...und bleiben Sie gesund !!!