



Gemeindeverwaltung Binz • Jasmunder Str. 11 • 18609 Ostseebad Binz

Der Bürgermeister

Amt/Sachgebiet: Allgemeine Verwaltung

Sprechzeiten: Di 9:00-12:00 Uhr und 13:00-17:00 Uhr
Do 9:00-12:00 Uhr und 13:00-16:00 Uhr

Ostseebad Binz, 08.03.2022

[REDACTED]

auf Grundlage des Informationsfreiheitsgesetzes (IFG) baten Sie die Gemeinde Ostseebad Binz mit Schreiben vom 13.02.2022 um Auskunft über eine Statistik mit dem Inhalt, wie viele Mitarbeiter (Beamte/verwaltungstechnischer Bereich) hier arbeiten und welcher Entgelt- oder Besoldungsgruppe sie zugeordnet sind.

Die von Ihnen geforderten Informationen nach dem IFG können dem Stellenplan der Gemeinde Binz entnommen werden.

In der Anlage übersende ich Ihnen somit den Stellenplan 2022 der Gemeindeverwaltung Ostseebad Binz.

Ich hoffe Ihnen hiermit weitergeholfen zu haben.

Mit freundlichen Grüßen

[REDACTED]

Stellenplan Gemeinde Ostseebad Binz

2022

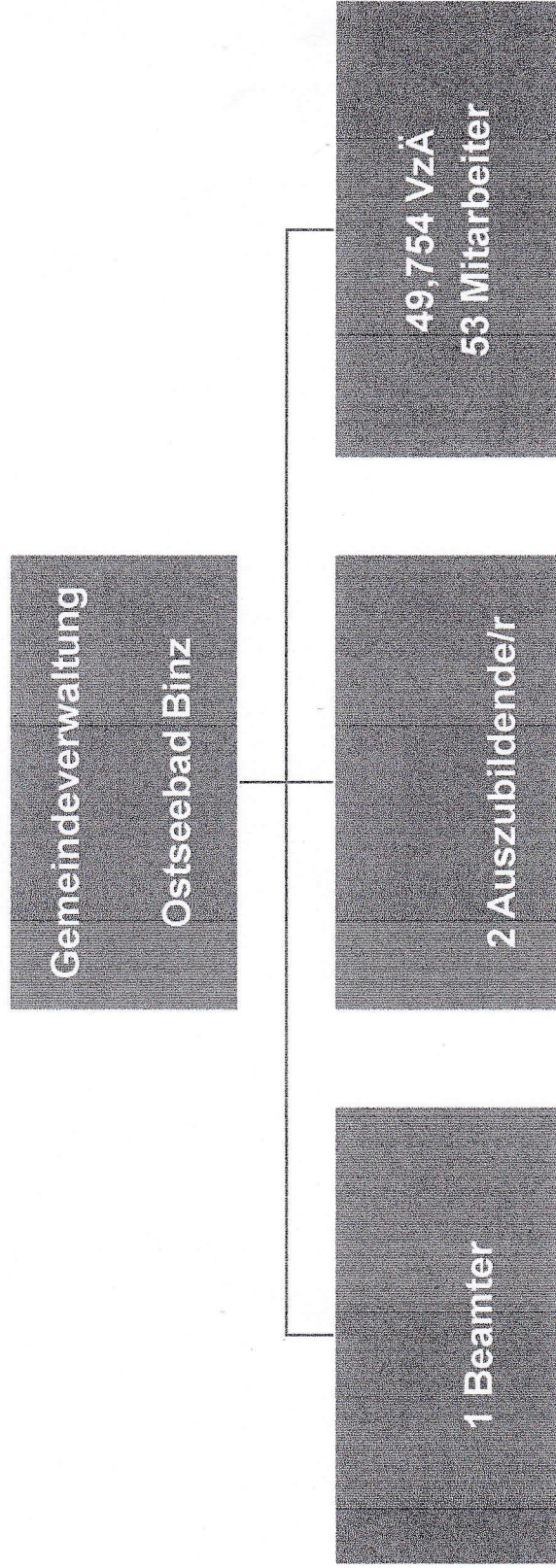

Stand: 02.02.2022

Stellenplan der Gemeindeverwaltung Binz 2022

A Verwaltung

lfd. Nr. 2022	lfd. Nr. 2021	Bezeichnung der Stelle und Funktion	Anzahl u. Bewertung im Vorjahr	tatsächliche Besetzung am 30.06. des Vorjahrs	Anzahl und Bewertung im lfd. Haushaltsjahr	Stellenvermerke/Bemerkungen
		Verwaltungsleitung Bürgermeister				
1		Bürgermeister	1,0 A 15	1,0 A 15	1,0 A 15	
2		Sekretärin	1,0 E 8	1,0 E 8	1,0 E 8	kw 31.12.2022
3	--	Sekretärin	---	---	1,0 E 8	siehe St.-Nr. 2
4		SB Medien- und Öffentlichkeitsarbeit	0,875 E 8	0,875 E 8	1,0 E 9a	Einarbeitungs- und Übergabephase neue Stelle; Besetzung nach Abschluss ORG u. Bestätigung der Notwendigkeit durch Beschluss der GV
		Finanzen				
5		Leiter/in Finanzen	1,0 E 11	1,0 E 11	1,0 E 11	
6		Leiterin Kasse	1,0 E 9a	1,0 E 9a	1,0 E 9a	
7		SB Vollstreckung/Kasse	1,0 E 8	1,0 E 8	1,0 E 8	
8		SB Steuern/Kämmerei	1,0 E 7	1,0 E 6	1,0 E 6	Stellenüberprüfung
9		SB Steuern Kämmerei	0,75 E 7	0,75 E 6	0,759 E 6	30 Wh, Stellenüberprüfung
		Allgemeine Verwaltung				
10		Leiter/in allgemeine Verwaltung/Personal	1,0 E 11	1,0 E 11	1,0 E 11	
11		Mitarbeiter IT	1,0 E 10	1,0 E 10	1,0 E 10	
12		SB Entgelt/Versicherung	1,0 E 9a	---	1,0 E 8	Änderung der Arbeitsaufgaben
13		SB Schulen/Senioren/OLU	1,0 E 9b	1,0 E 9b	1,0 E 9b	
14		SB Haushalt/Beschaffung	0,75 E 7	0,875 E 6	0,886 E 6	35 Wh Stellenüberprüfung
15		SB Sitzungsdienst/Poststelle/Archiv	0,5 E 7	0,5 E 7	1,0 E 7	
16		Hausmeister	0,875 E 5	0,875 E 5	0,886 E 5	35 Wh
17		Reinigung	0,5 E 2	0,5 E 2	0,506 E 2	20 Wh, Entfristung

lfd. Nr. 2022	lfd. Nr. 2021	Bezeichnung der Stelle und Funktion	Anzahl u. Bewertung im Vorjahr	tatsächliche Besetzung am 30.06. des Vorjahrs	Anzahl und Bewertung im lfd. Haushaltsjahr	Stellenvermerke/Bemerkungen
		Bürgerservice				
18	17	Leiter/in Bürgerservice	1,0 E 11	1,0 E 11	1,0 E 11	
19	18	SB Sicherheit/Ordnung.	1,0 E 9a	1,0 E 9a	1,0 E 9a	
20	19	SB Gewerbe/Fundbüro	1,0 E 8	1,0 E 8	1,0 E 8	
21	20	SB Meldestelle	1,0 E 6	0,875 E 6	1,0 E 6	
22	21	Standesbeamte	1,0 E 8	1,0 E 8	1,0 E 8	
23	22	SB Wohngeld/Soziales/Kita	1,0 E 8	1,0 E 8	1,0 E 8	
24	27	SB Verwarn- und Bußgeld	1,0 E 6	1,0 E 6	1,0 E 6	
25	28	SB Umwelt/Friedhofswesen	1,0 E 8	1,0 E 8	1,0 E 8	
		Bau, Verkehr, Umwelt				
26	29	Leiter/in Planen und Bauen	1,0 E 12	1,0 E 12	1,0 E 12	ku-Beamtenstelle
27	30	SB Stadtplaner/in	1,0 E 10	---	---	kw 31.12.2022
28	31	SB Stadtplaner/in	1,0 E 10	1,0 E 10	1,0 E 10	siehe St.-Nr. 27
29	32	SB Liegenschaften	0,75 E 7	0,75 E 7	0,759 E 7	30 Wh
30	33	SB Wirtschaftsförderung	1,0 E 8	1,0 E 8	1,0 E 8	
31	34	SB Bauordnung	1,0 E 8	1,0 E 8	1,0 E 8	
32	35	SB Baucontrolling	1,0 E 9a	1,0 E 9a	1,0 E 9a	
33	--	SB Grünplanung	---	---	1,0 E 10	neue Stelle; Besetzung nach Abschluss ORG u. Betätigung der Notwendigkeit durch Beschluss der GV
34	--	SB Zentrale Vergabestelle	---	---	0,759 E 9a	30 Wh, neue Stelle; Besetzung nach Abschluss ORG u. Bestätigung der Notwendigkeit durch Beschluss der GV
35	36	SB Tiefbau/Straßenbau	1,0 E 9b	1,0 E 9b	1,0 E 9b	
36	37	SB Gebäudemanagement	1,0 E 9a	1,0 E 9a	1,0 E 9a	
37	48	SB Verkehr/Sondernutzung	1,0 E 9b	1,0 E 9b	1,0 E 9b	
38	39	SB Brand- und Zivilschutz/FFW	1,0 E 9a	1,0 E 5	1,0 E 8	
39	40	SB Owi-Zentrale	1,0 E 8	1,0 E 8	1,0 E 8	
40	23	MA Außendienst	1,0 E 5	1,0 E 5	1,0 E 5	
41	24	MA Außendienst	0,875 E 5	0,875 E 5	0,886 E 5	35 Wh
42	25	MA Außendienst	0,75 E 5	0,75 E 5	0,759 E 5	30 Wh, Saisonkraft für 7 Monate
43	26	MA Außendienst	0,75 E 5	0,75 E 5	0,759 E 5	30 Wh, Saisonkraft für 7 Monate

B Einrichtung

Ifd. Nr. 2022	Lfd. Nr. 2021	Bezeichnung der Stelle und Funktion	Anzahl u. Bewertung im Vorjahr	tatsächliche Besetzung am 30.06. des Vorjahrs	Anzahl und Bewertung im lfd. Haushaltsjahr	Stellenvermerke/Bemerkungen
		Schulen				
44	41	SB Grundschule	0,75	0,75	0,759	30 Wh
45	42	Reinigungskraft GS	0,75	0,75	0,759	30 Wh, Entfristung
46	43	Reinigungskraft GS	0,5	0,5	0,506	20 Wh, Entfristung
47	44	Schulhausmeister GS	1,0	1,0	1,0	E 5
48	45	SB Regionale Schule	0,75	0,75	0,759	E 5
49	46	Schulsozialarbeiter/in RS	0,8	0,875	0,886	S 8b
50	47	Schulhausmeister RS	1,0	1,0	1,0	E 5
51	48	Reinigungskraft RS	0,75	0,75	0,810	E 2
52	49	Reinigungskraft RS	0,75	0,75	0,810	E 2
		Sportanlagen				
53	50	Sportwart	1,0	1,0	1,0	E 5
54	51	Sportwart/Gemeindearbeiter/Gärtner	1,0	0,75	1,0	E 5
55	52	Reinigungskraft Halle IV	0,25	0,25	0,253	E 2
56	53	Reinigungskraft Halle II	0,25	0,25	0,253	E 2
		Obdachlosenunterkunft				
57	54	Hausmeister/Betreuer	1,0	1,0	1,0	E 5
		Nachrichtliche Stellen				
58	55	Auszubildende/r	1,0	1,0	2,0	neuer Azubi ab 2022

ku-künftig umzuwandeln/ kw-künftig wegfallend/ Wh-Wochenstunden/ SB-Sachbearbeiter/ MA-Mitarbeiter/ E-Entgeltgruppe/ VzÄ=Vollzeitäquivalent/
 ORG-Organisationsuntersuchung