

VZ-PLAN EINGEREICHT
AM 16 / 09 / 2019
STEP GMBH KÖLN CT

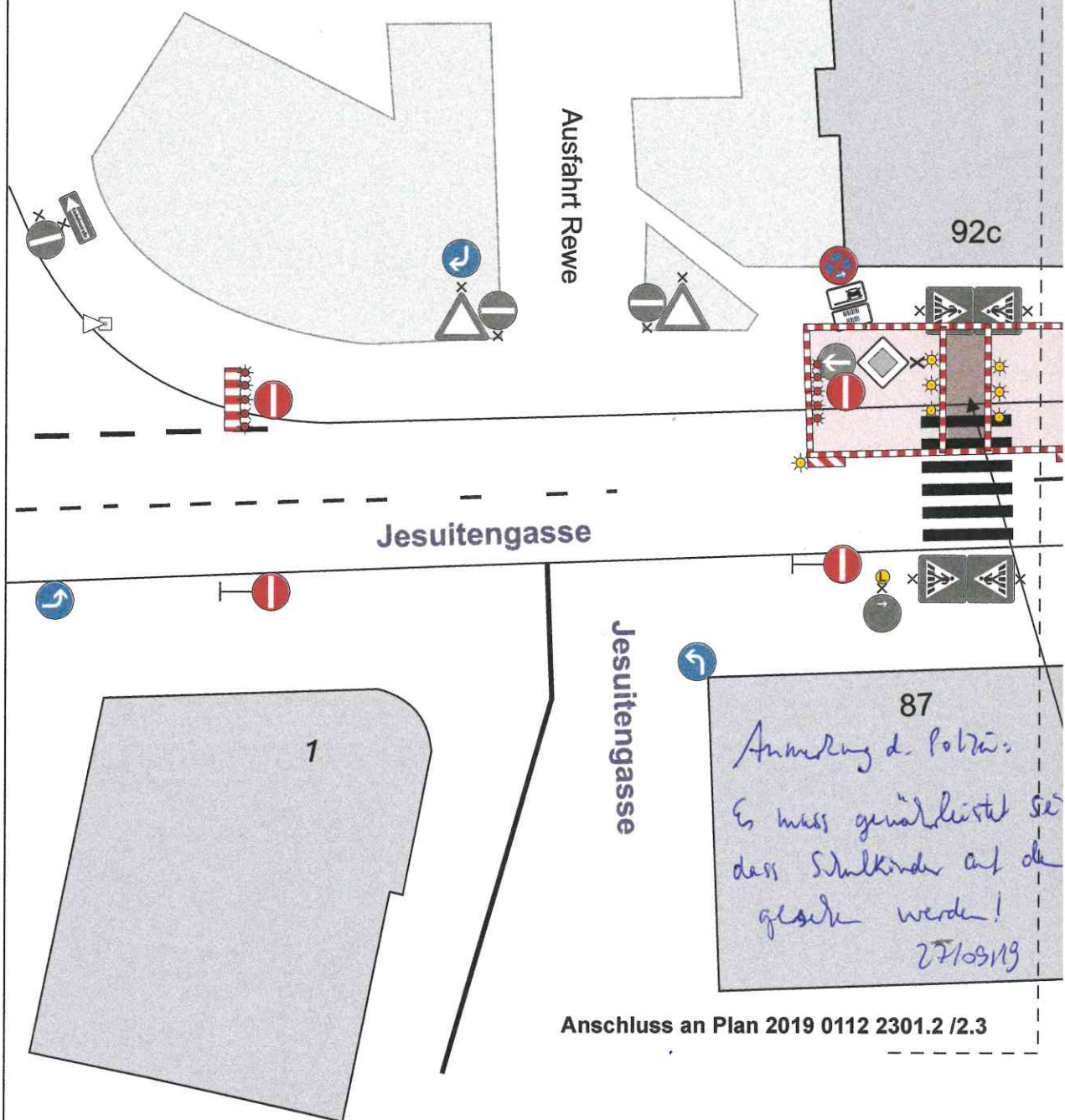

- **Verkehrssicherung gem. RSA**
- **ausreichende Radien gewährleisten**
- **Info an Anlieger bauseits**
- **Sperrung von Zufahrten nur in Abstimmung mit Nutzern**
- **Verkehrsplanung gemäß Ausführungsplanung (:**
- **Gemäß Beauftragung: Planung ohne Berücksicht**

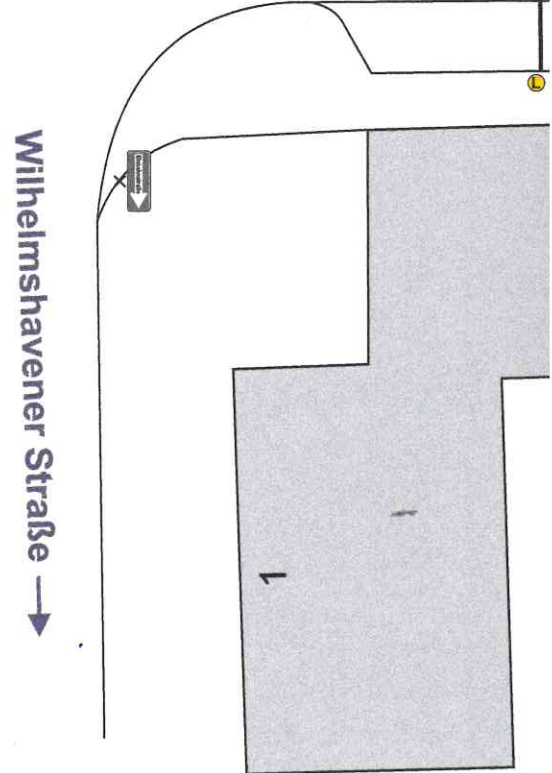
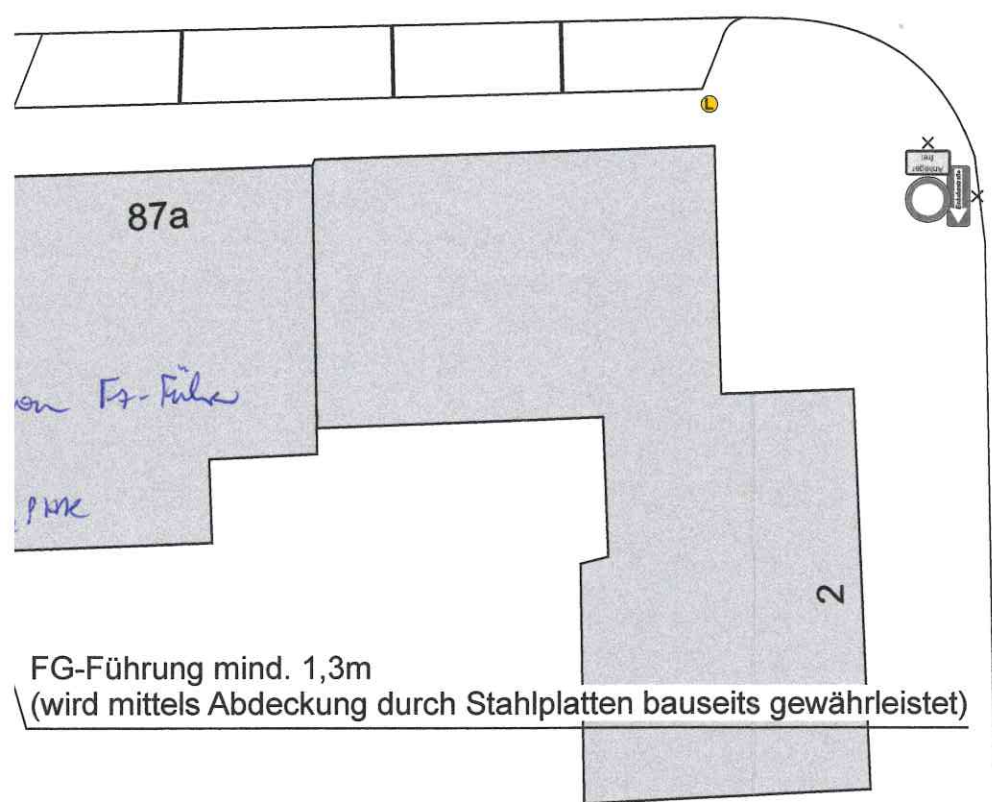
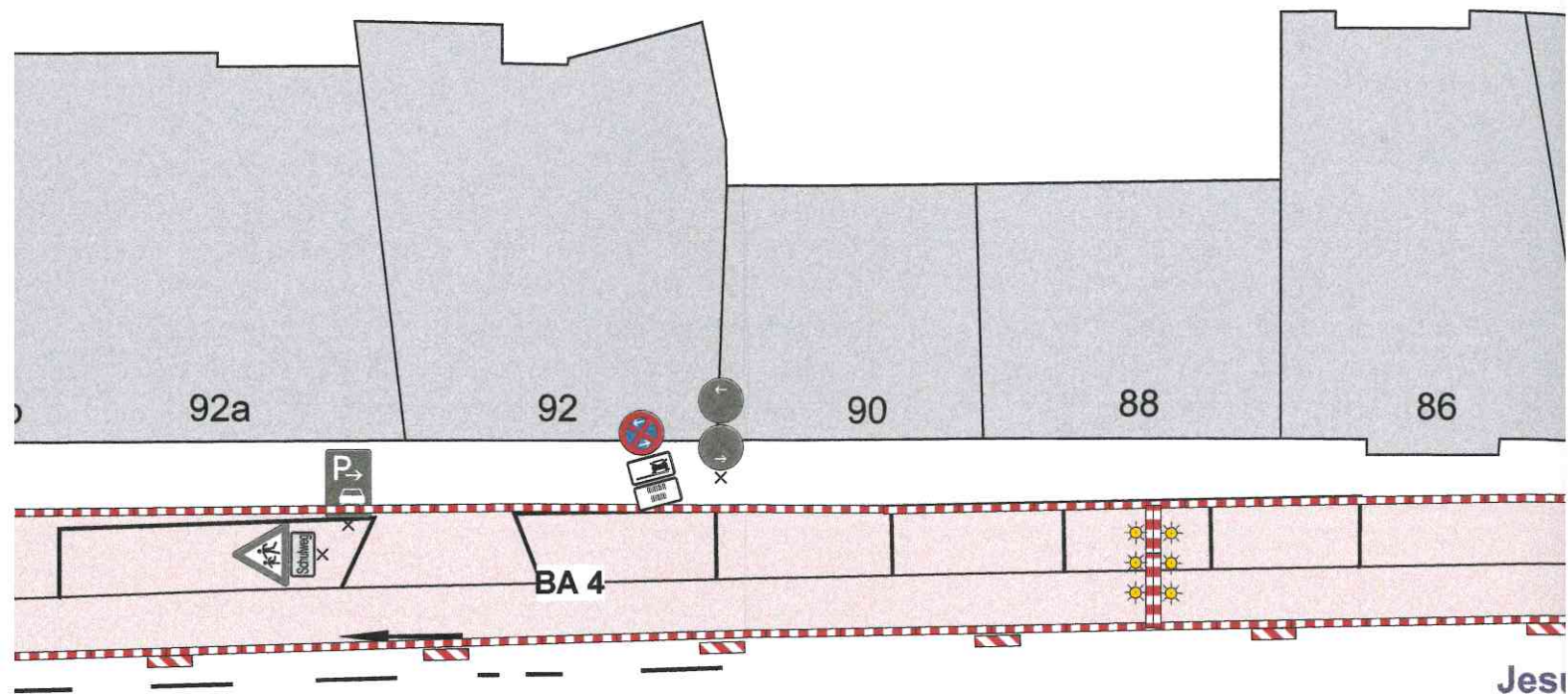

**.2017, Abgestimmt mit Frau Schmitz)
ng von ASR 5.2**

Tempo 30 Einzelbeschilderung

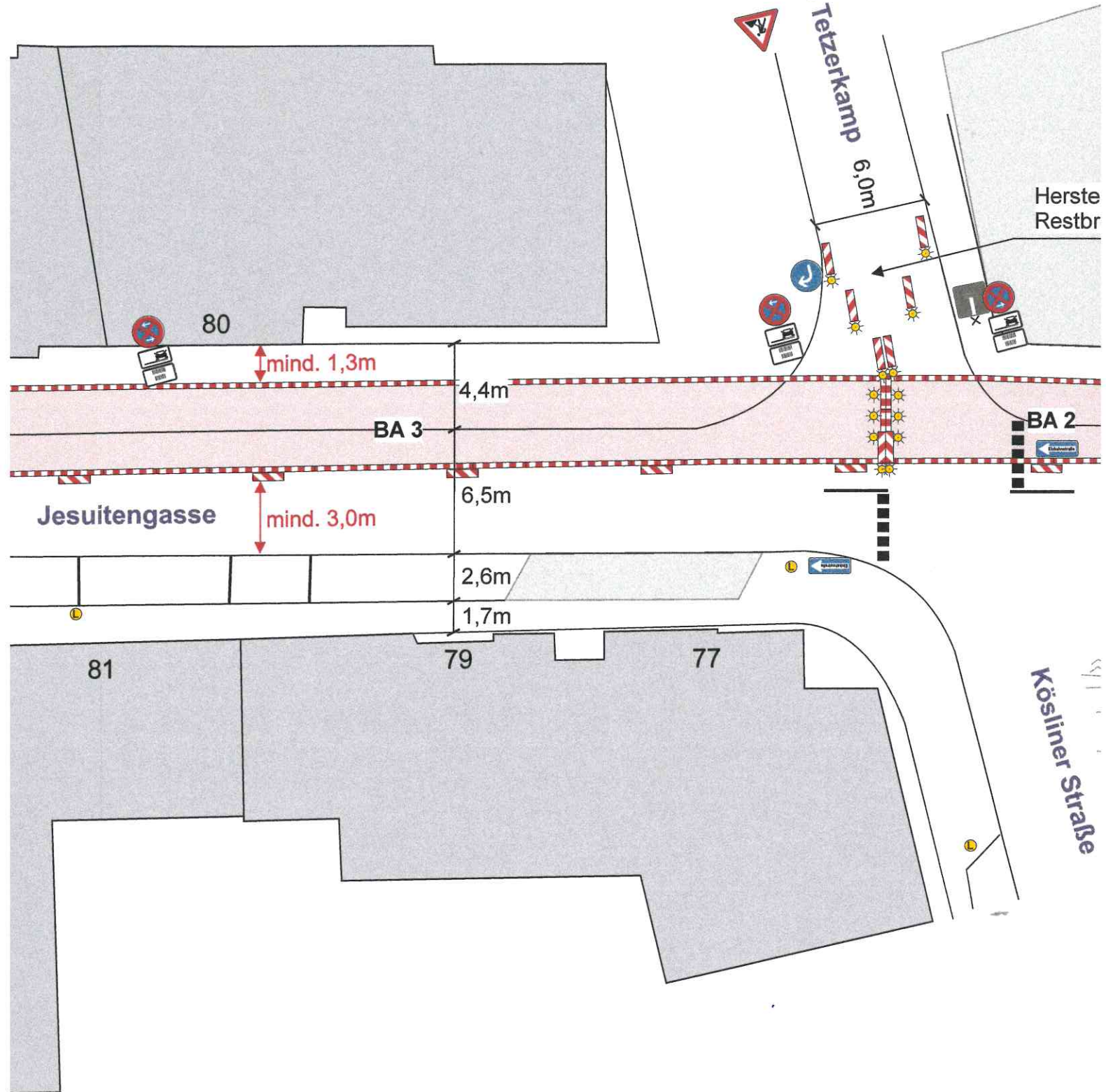

ung der Querung halbseitig
ite mind. 3,0m

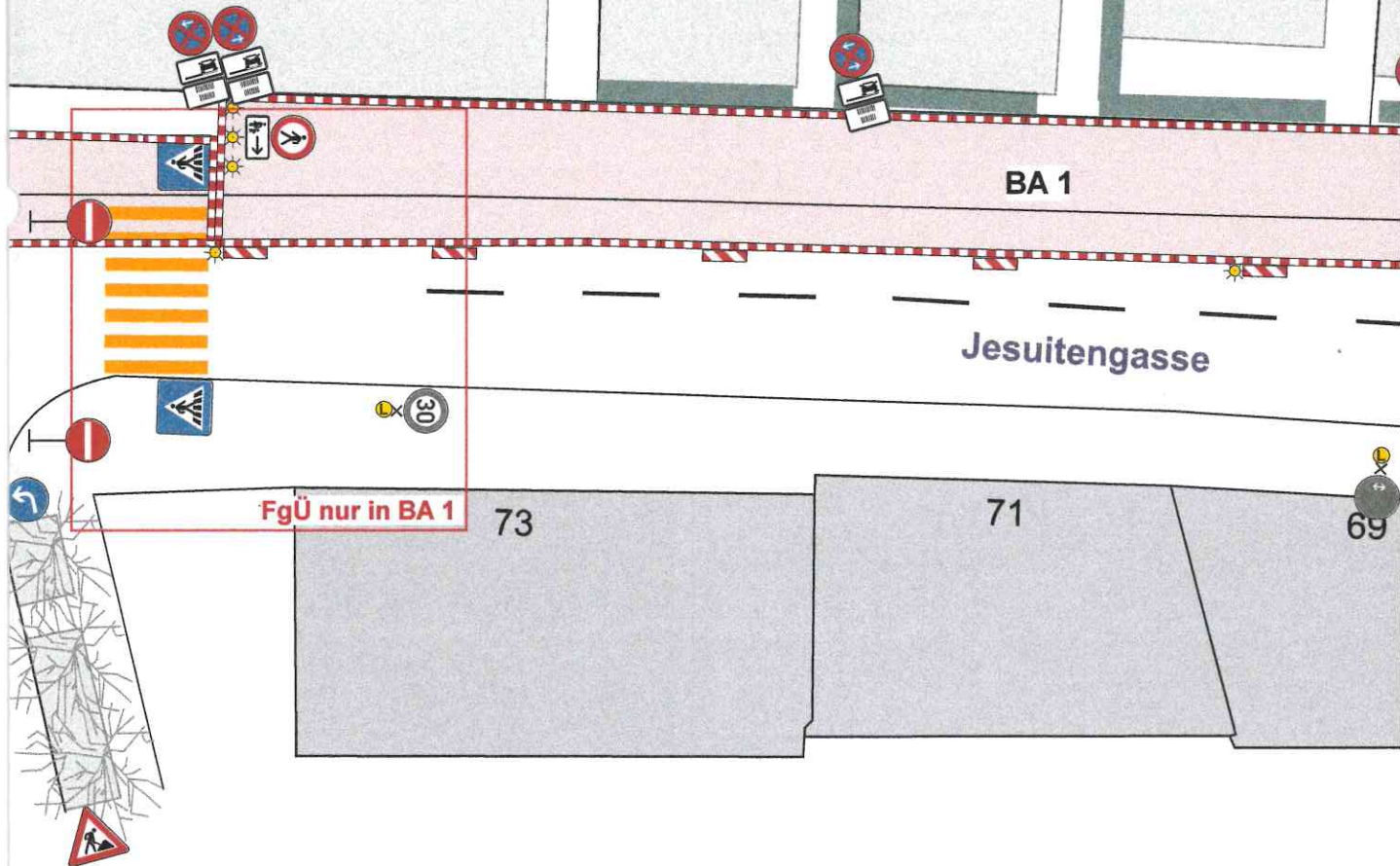

beschilderung mit
n für Straßennamen



ab 21.10.2019

Aufbau mind. 96 Std.
vor Beginn der Gültigkeit

1



2

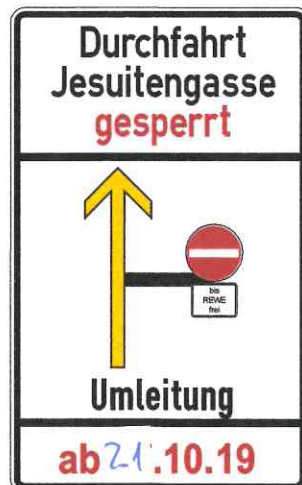

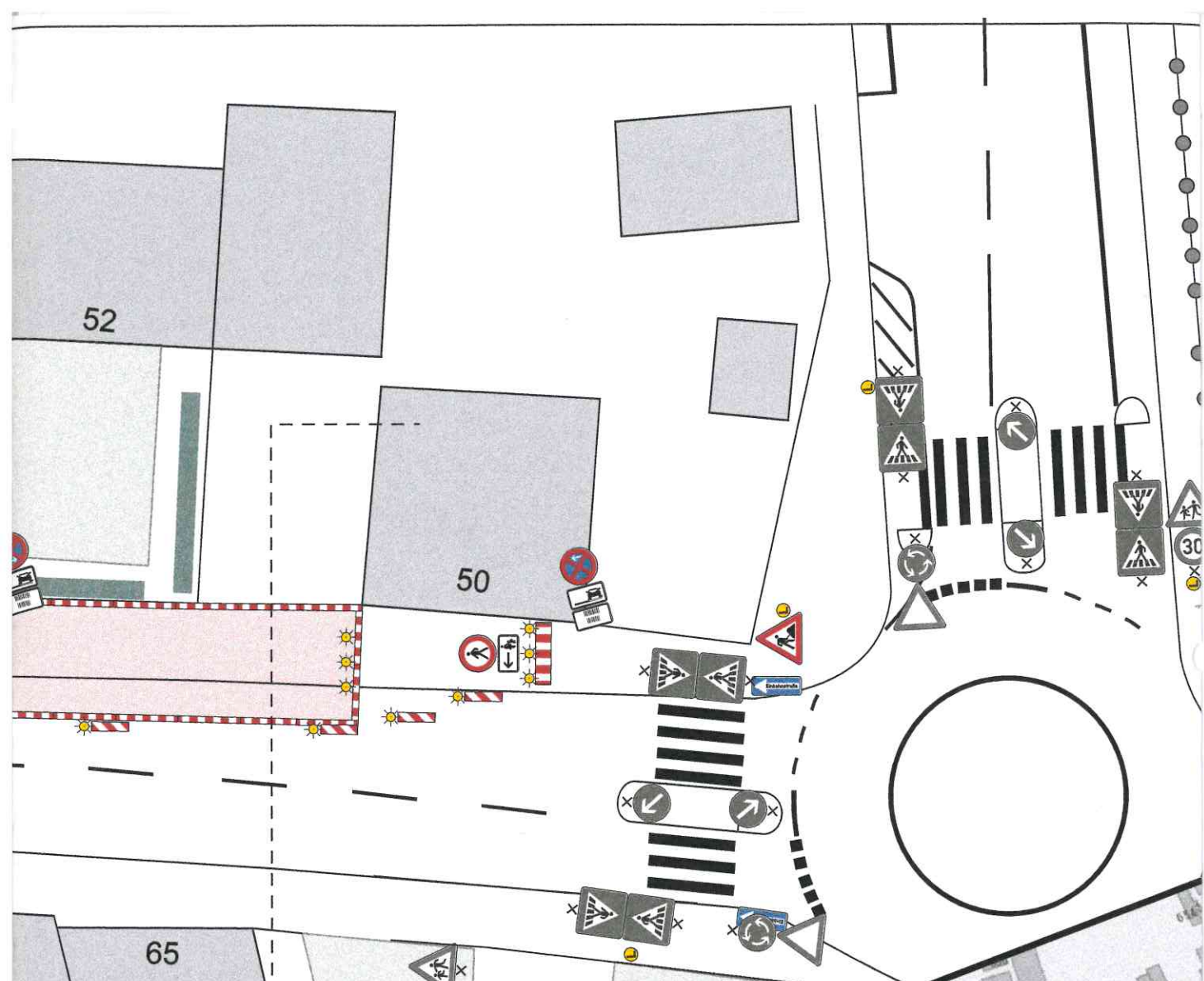

Anschluss an Plan 2019 0110 2301.3 /2.32

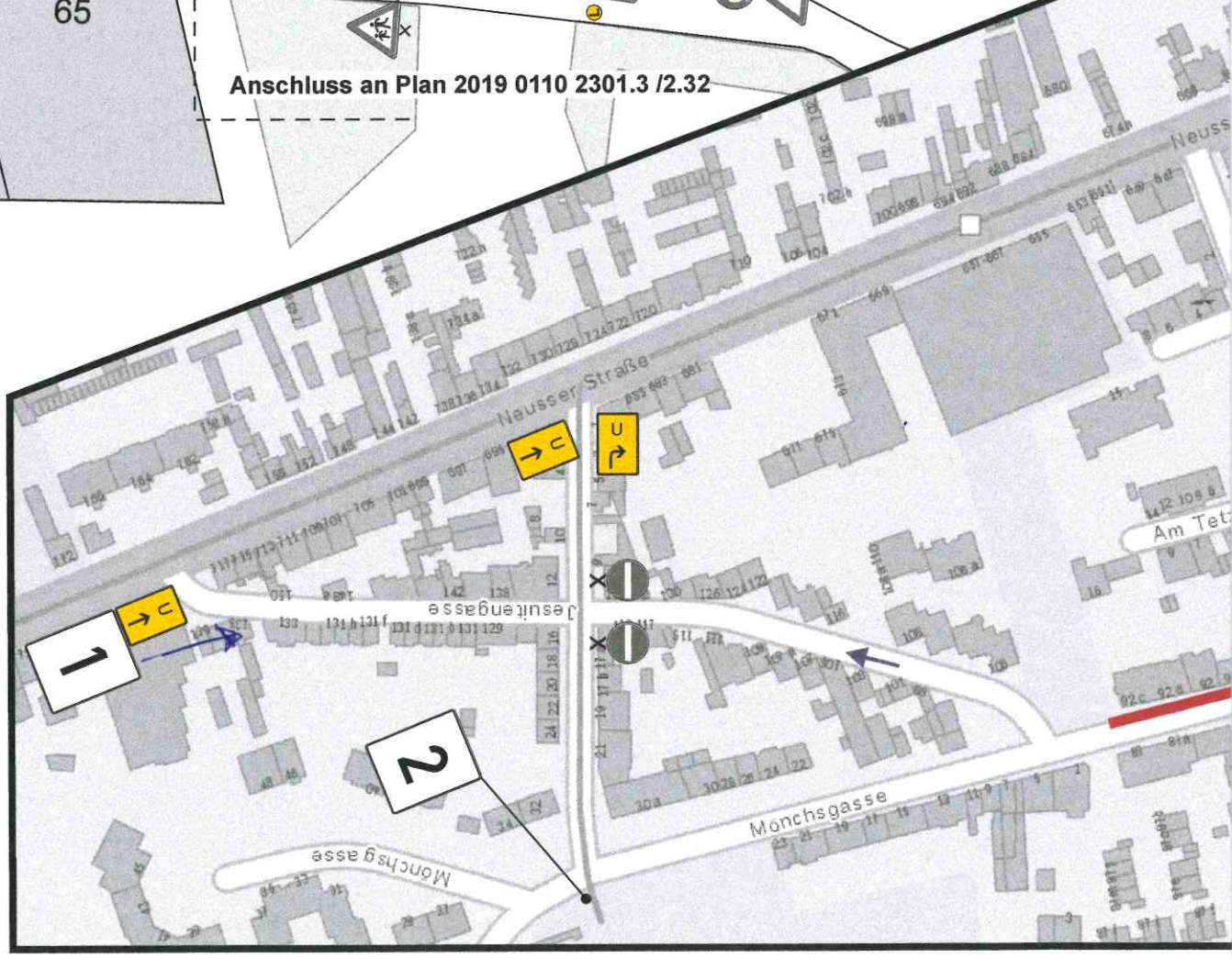

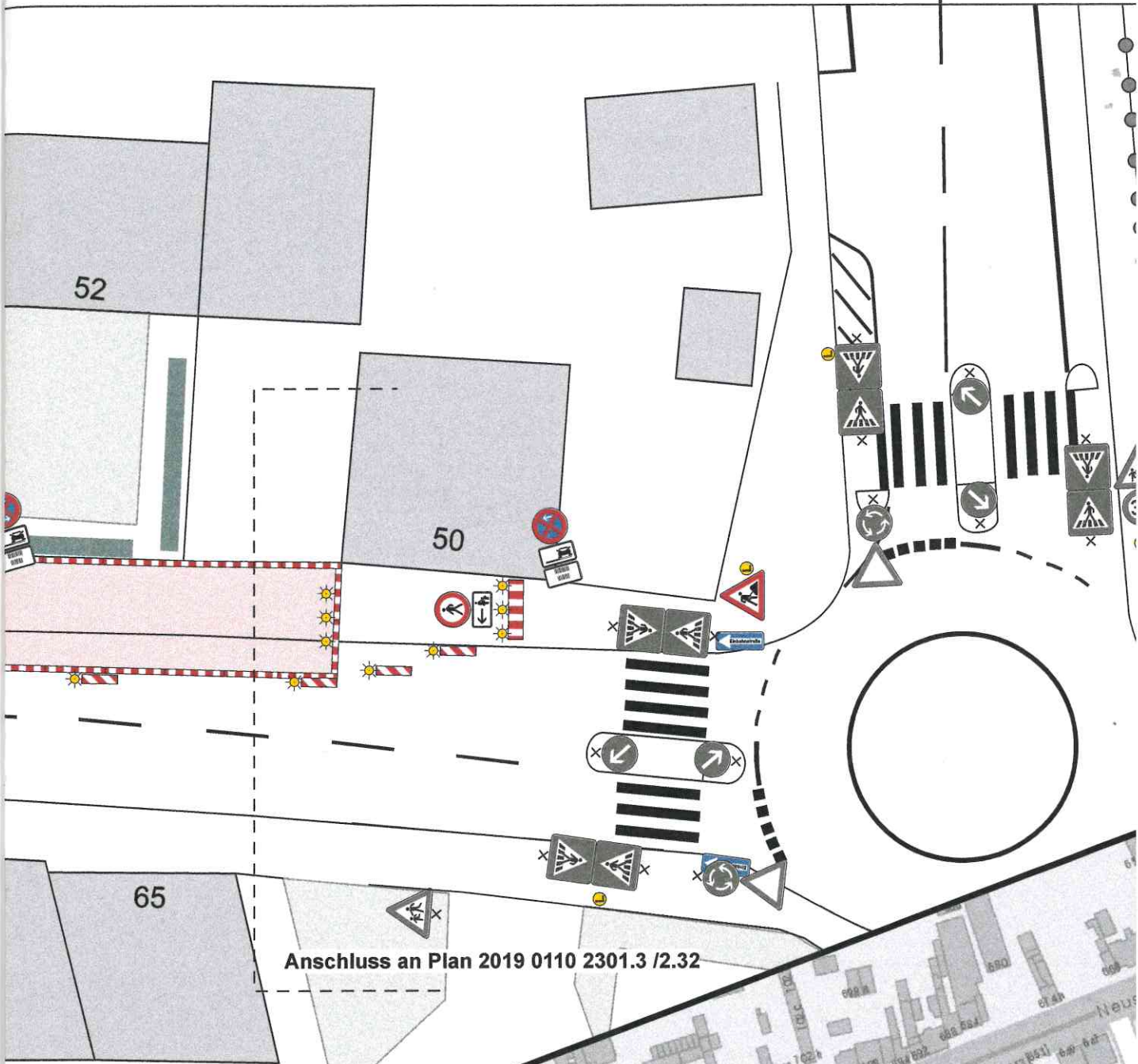

Anschluss an Plan 2019 0110 2301.3 /2.32

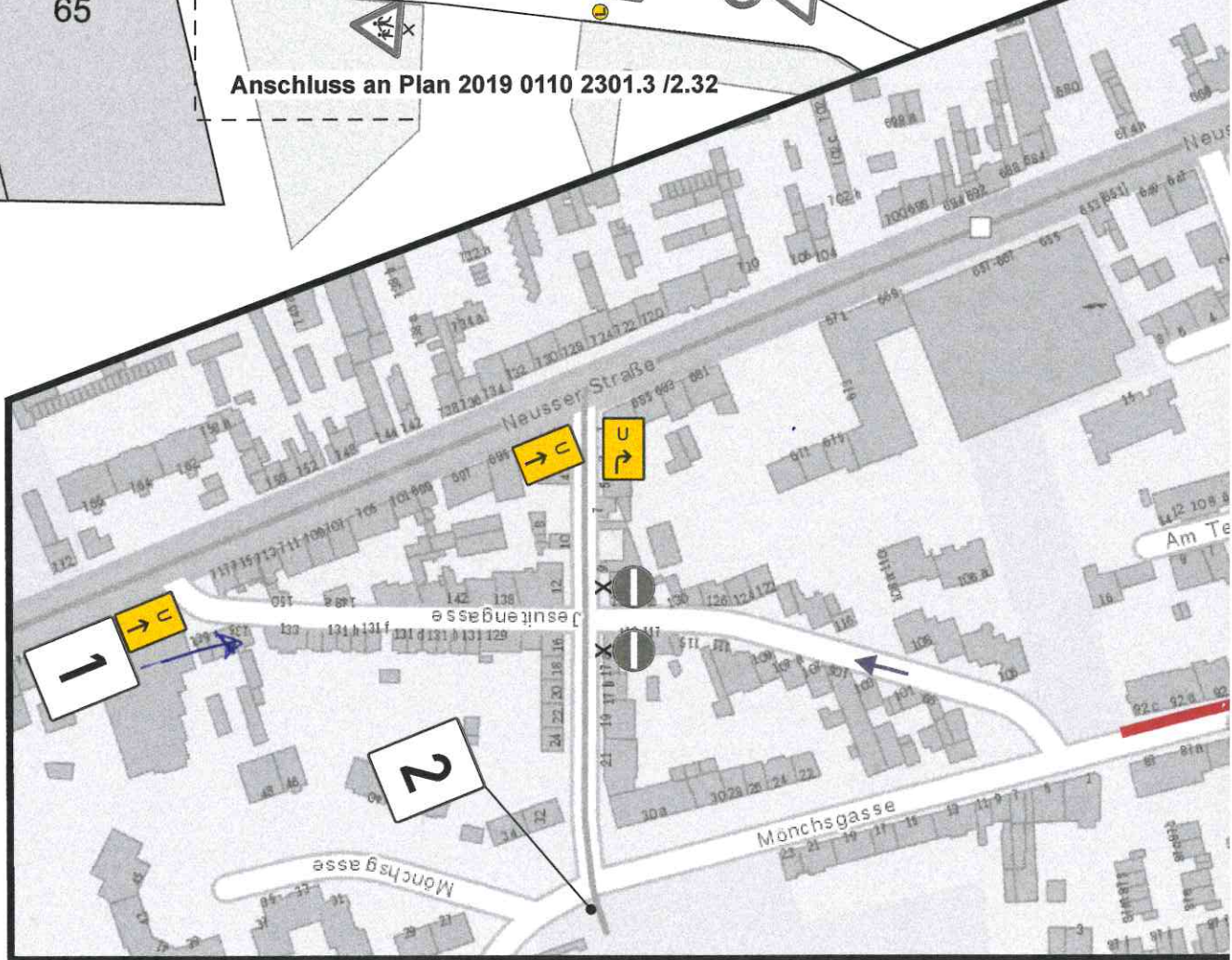



EINGANG

17. SEP. 2019

Beginn nach
Az. 89 3 735 !

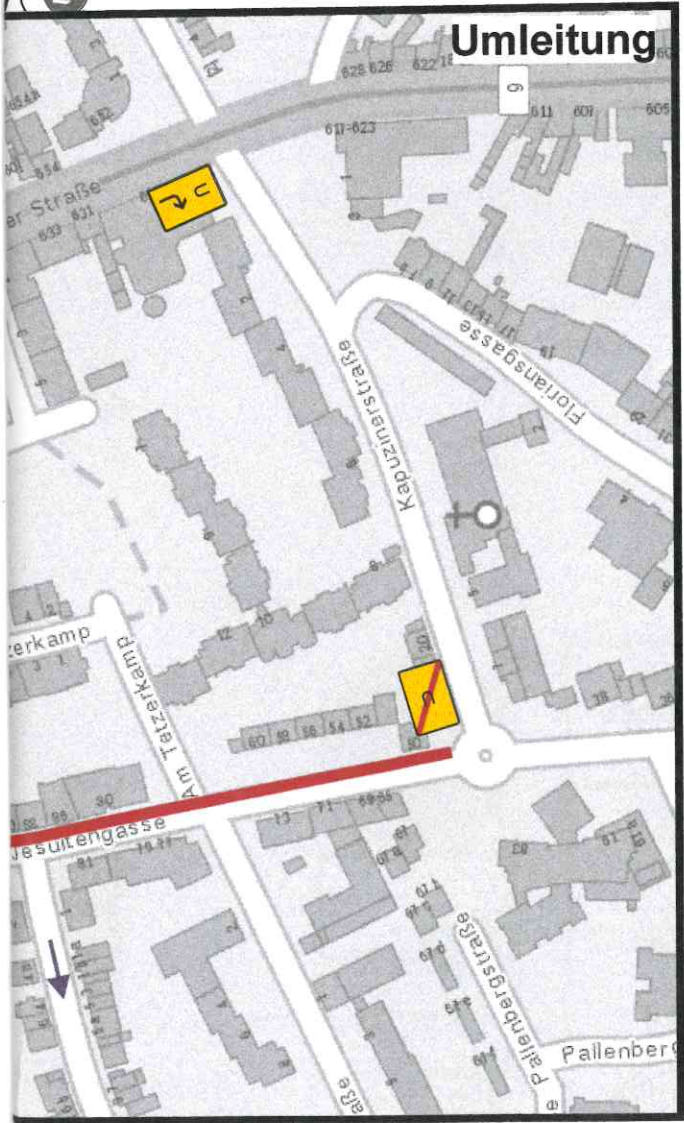

step
Verkehrstechnik

step GmbH
Barbarastr. 3 - 9,
50735 Köln
Tel.: 0221 - 56 96 83,
Fax: 0221 - 56 96 855
bau@step-verkehrstechnik.de

Bauleitung: [redacted] Mobil: [redacted]
Verkehrstechnik: [redacted]

Ausführende-Firma: RheinEnergie AG
Parkgürtel 24
50823 Köln
Telefon: 0221 178-4293
Telefax: 0221 178-84293
Jansen GmbH
Emdener Str. 107
50735 Köln
Telefon: 0221-9714380
Telefax: 0221-7125980

Bauleitung / Verkehrssicherungspflichtig: [redacted]

Aktenzeichen: 893736 (5)

Stadt Köln geprüft:
Die Oberbürgermeisterin
26.03.2019 [signature]

Polizei Köln
Direktion Verkehr:
Datum: 14.10.2019 [signature]

Stadt Köln angeordnet:
Die Oberbürgermeisterin
Amt für Verkehrsmanagement
Willy-Brandt-Platz 2
50679 Köln
Tel.: 0221 / 22127105
Fax: 0221 / 22127111
14.10.2019 [signature]

Behördliche Anmerkungen zur Baumaßnahme:

- Legende:**
- Mobile Beschilderung
 - Ortsfeste Beschilderung
 - Mobile Beschilderung, vorh.
 - Bauzaun
 - Baueinrichtungsfläche
 - Laterne

Obliegenheiten des Auftraggebers:
- Die Verkehrssicherungspflicht während der Maßnahme
- Baustellenkontrollen nach ZTV-SA

Bauvorhaben: Halbseitige Sperrung für
Leitungsarbeiten 10kV-Leitung
Jesuitengasse
50735 - Köln - Niehl

Bauherrschaft:	Rheinenergie	Öffentl. Fläche:	
Beginn:	21.10.2019	Gepl. Ende:	31.12.2019
Plan Nr.:	2019 0112 2301.1 / 2.32	Änderung:	
Erstellt:	08.01.2019	Zeichner:	[redacted]
Maßstab:	unmaßstäblich	Blattgröße:	800 x 297