

Anlage

01 Übersicht, Allgemeine Informationen

Teil Umleitungsstrecke, Halteverbote in Feucht, Umleitungsstrecke Geh- und Radweg



 <p><b>Staatliches Bauamt Nürnberg</b></p> <p>Fachbereich Straßenbau Zollhof 3 90443 Nürnberg Tel: (0911-24294-0 Internet: stban.bayern.de</p>			<p>Maßstab: o.M. Datum: 04.08.2021</p> <p>Projekt: B8 Knoten Feucht Unterlage: Übersicht, Umleitungen</p> <p style="text-align: right;"><b>29</b></p>
---	--	--	---

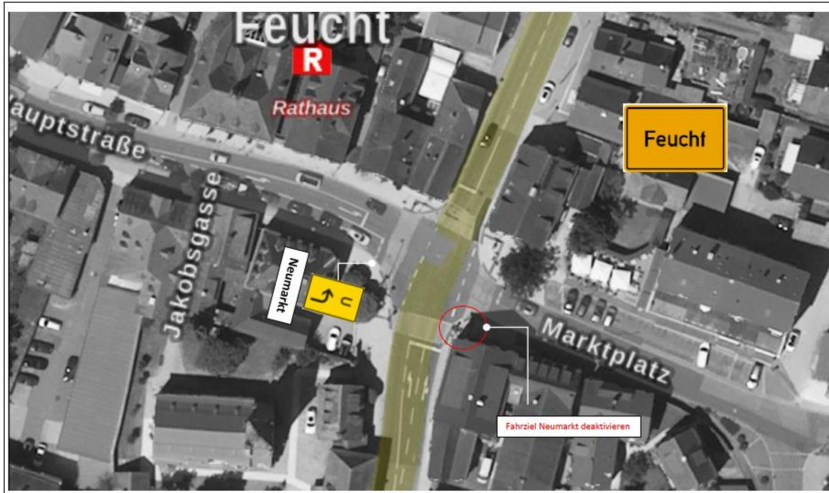

<p>Städtisches Bauamt Nürnberg</p>	<p>Fachbereich Straßenbau Zulhof 3 90443 Nürnberg Tel: 0911 24284-0 Internet: stbau.nuernberg.de</p>	<p>Maßstab: o.M.</p>	<p>Datum: 04.08.2021</p>
		<p>Projekt: BS Knoten Feucht Unterlage: Detail Marktplatz</p>	

43



<p>Städtisches Bauamt Nürnberg</p>	<p>Fachbereich Straßenbau Zulhof 3 90443 Nürnberg Tel: 0911 24284-0 Internet: stbau.nuernberg.de</p>	<p>Maßstab: o.M.</p>	<p>Datum: 04.08.2021</p>
		<p>Projekt: BS Knoten Feucht Unterlage: Detail Raiffeisenplatz</p>	

44



<p>Städtisches Bauamt Nürnberg</p>	<p>Fachbereich Straßenbau Zulhof 3 90443 Nürnberg Tel: 0911 24284-0 Internet: stbau.nuernberg.de</p>	<p>Maßstab: o.M.</p>	<p>Datum: 04.08.2021</p>
		<p>Projekt: BS Knoten Feucht Unterlage: Detail Nürnberger Straße</p>	

45



<p>Städtisches Bauamt Nürnberg</p>	<p>Fachbereich Straßenbau Zulhof 3 90443 Nürnberg Tel: 0911 24284-0 Internet: stbau.nuernberg.de</p>	<p>Maßstab: o.M.</p>	<p>Datum: 04.08.2021</p>
		<p>Projekt: BS Knoten Feucht Unterlage: Detail Altdorfer Straße</p>	

46

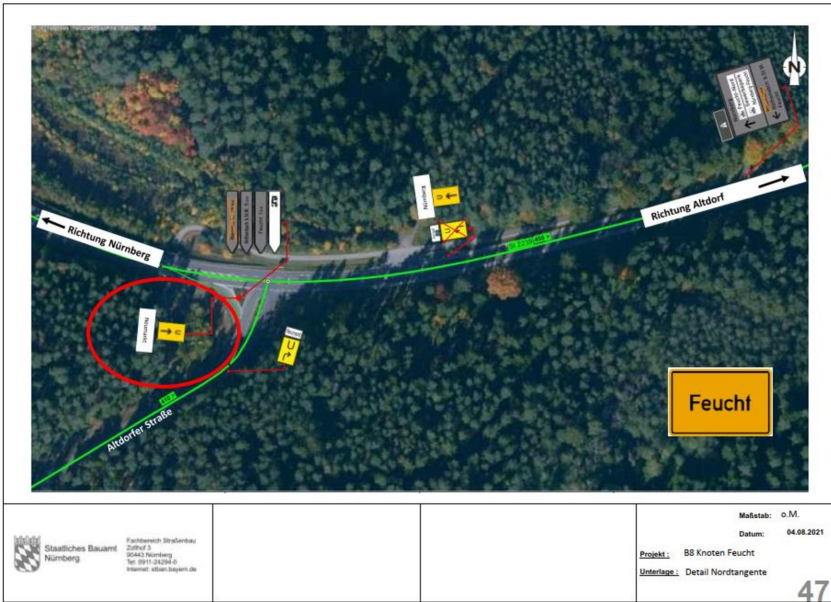

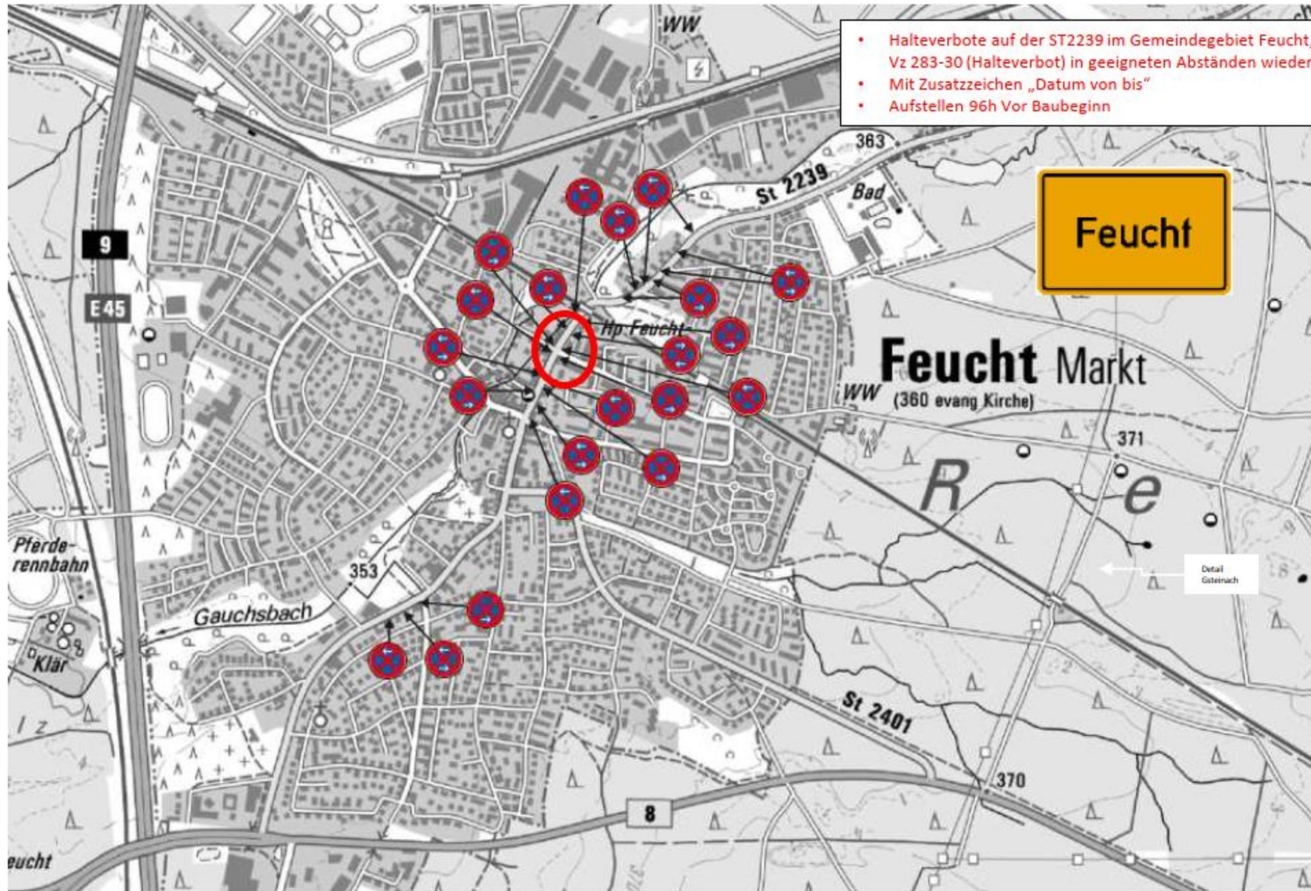

- Halteverbote auf der St2239 im Gemeindegebiet Feucht, Vz 283-30 (Halteverbot) in geeigneten Abständen wiederholen
- Mit Zusatzzeichen „Datum von bis“
- Aufstellen 96h Vor Baubeginn

**Feucht**

**Feucht Markt**

WW (360 evang Kirche)

Detail Gauchsach



Staatliches Bauamt  
Nürnberg

Fachbereich Straßenbau  
Zolthof 3  
90443 Nürnberg  
Tel: 0911-24294-0  
Internet: stbaa.nuernberg.de

Maßstab: o.M.

Datum: 04.08.2021

Projekt: B8 Knoten Feucht

Unterlage: Detail St2239/OD  
Feucht, Halteverbote



Staatliches Bauamt  
Nürnberg

Fachbereich Straßenbau  
Zollhof 3  
90443 Nürnberg  
Tel: 0911-24294-0  
Internet: alban.bayam.de

Maßstab: o.M.

Datum: 04.08.2021

Projekt: B8 Knoten Feucht

Unterlage: Umleitungsstrecke Rad- und Fußverkehr

Anlage

01 Übersicht, Allgemeine Informationen

Teil Autobahnzubringer

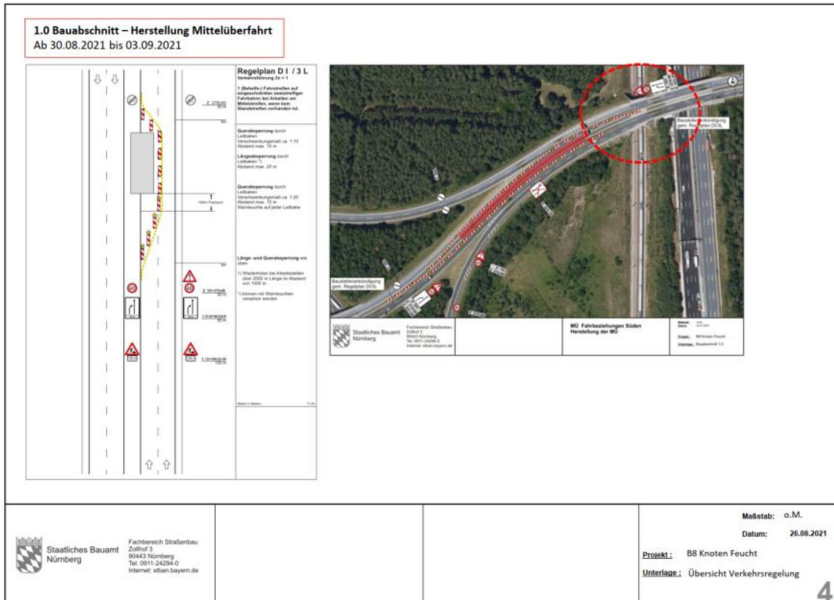
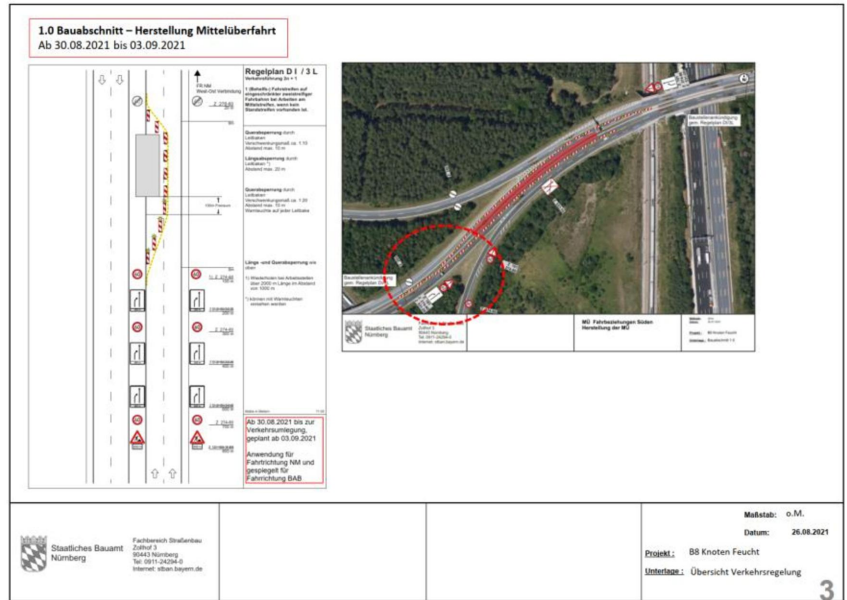
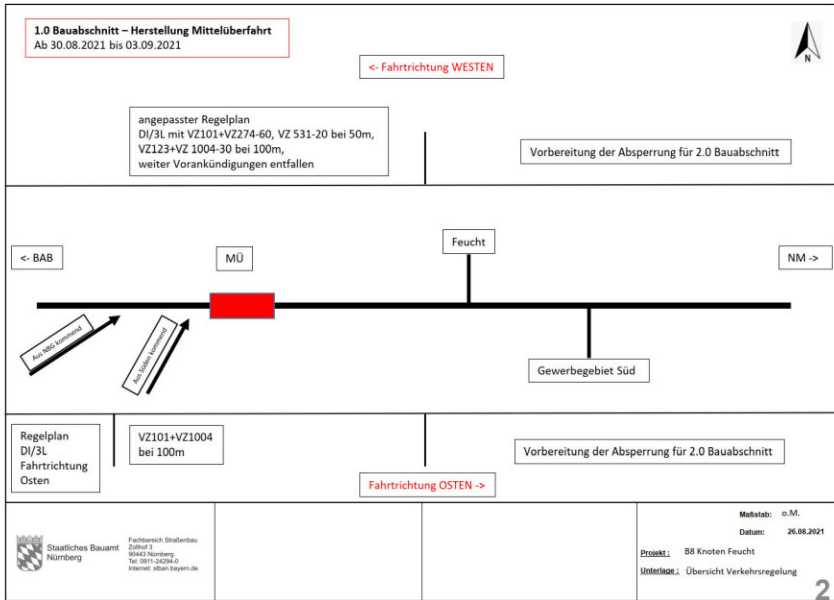



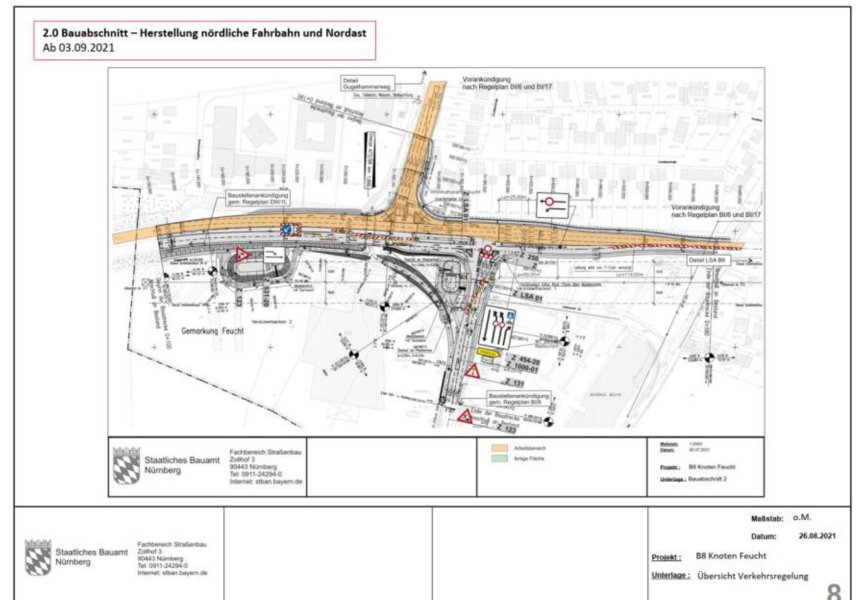
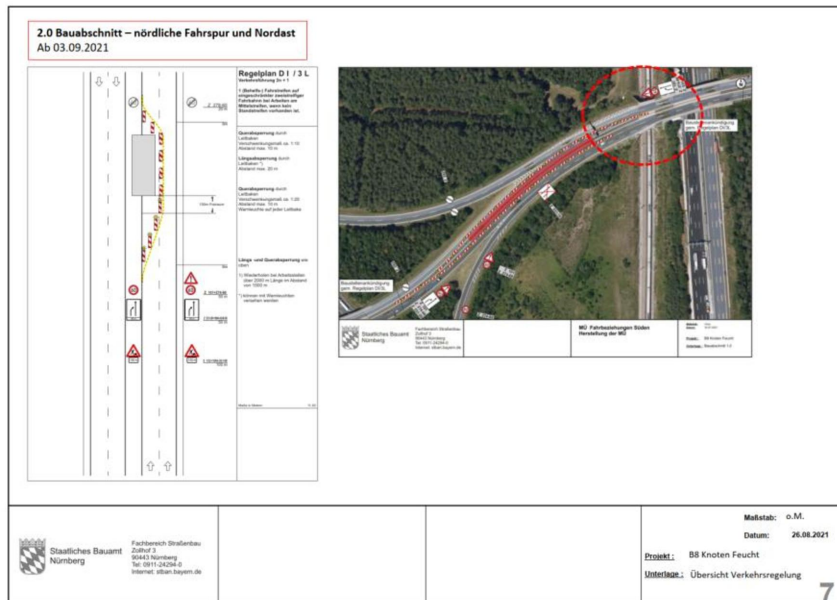
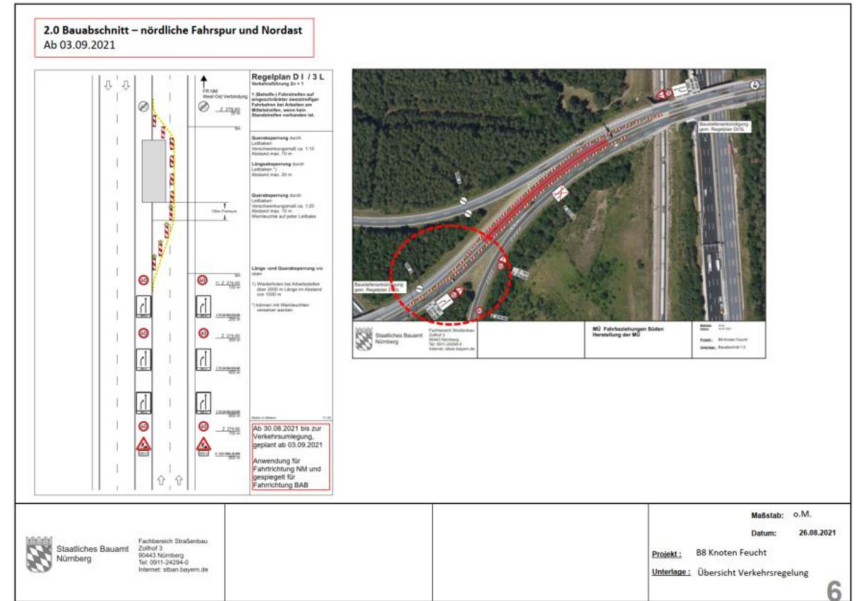
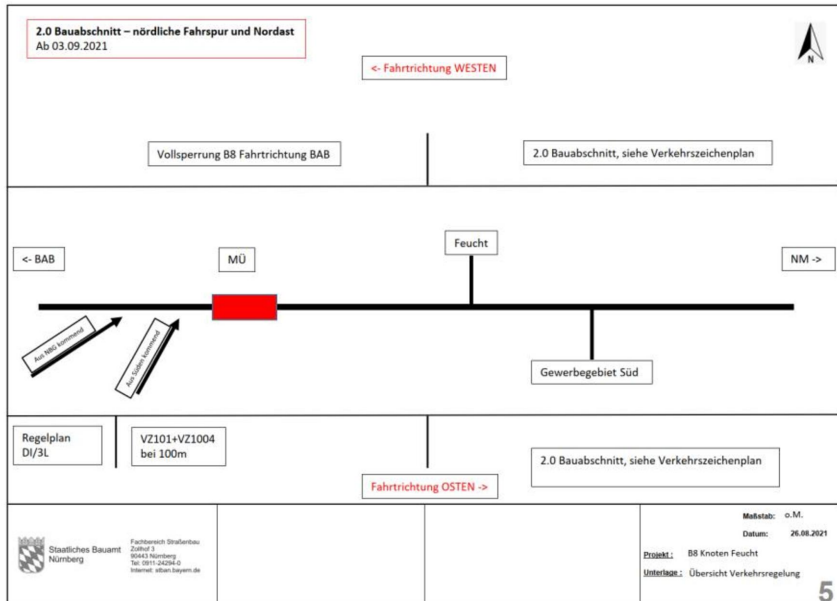

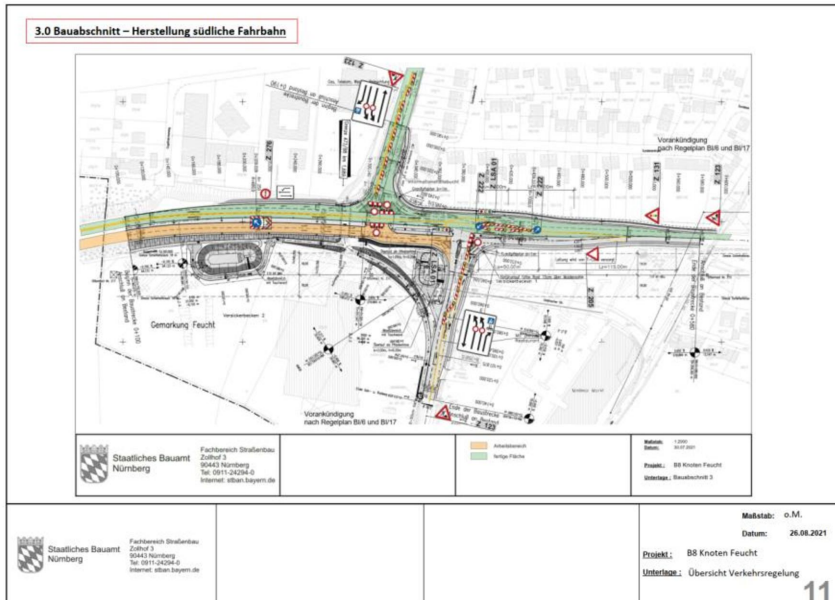
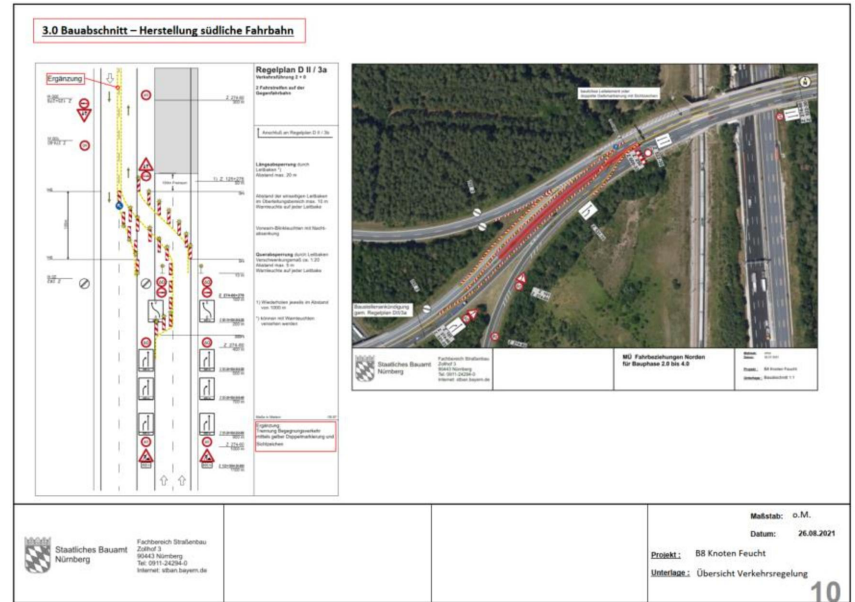
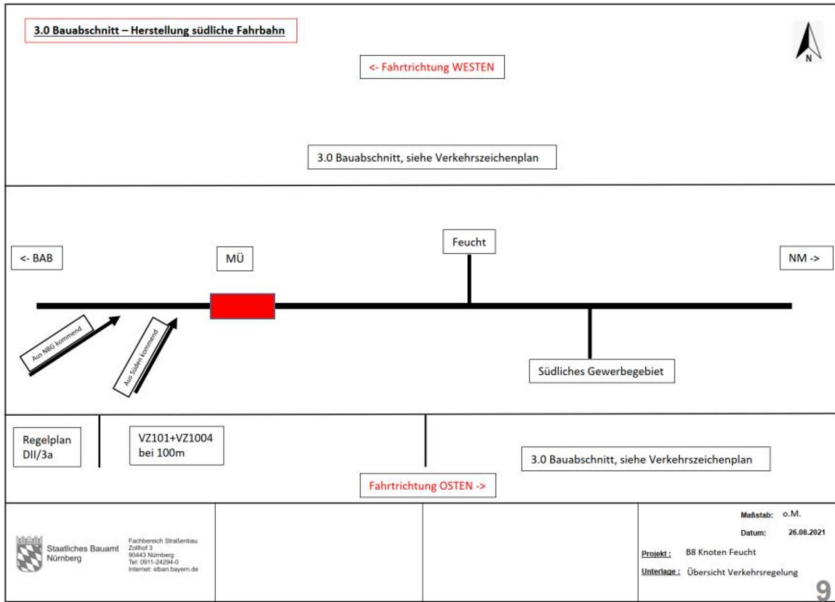

Anlage

02 Verkehrszeichenpläne

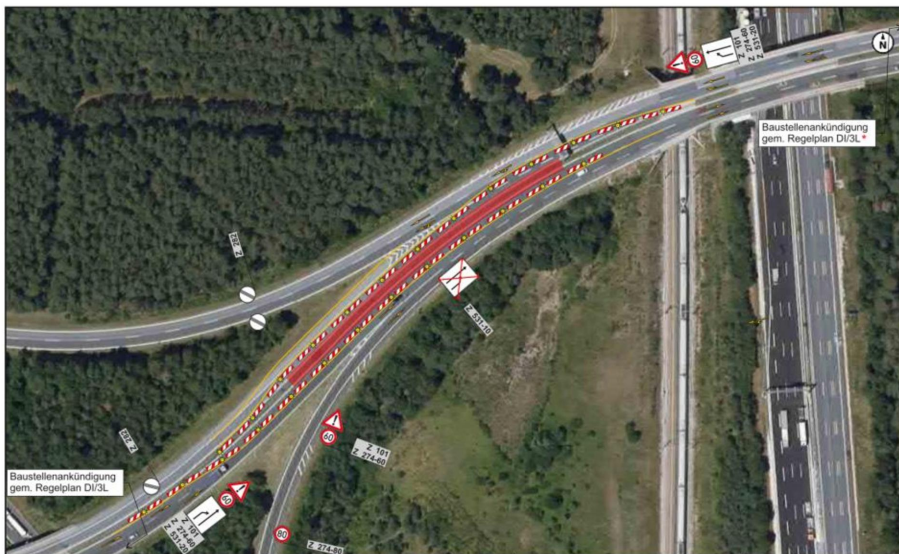

Staatliches Bauamt Nürnberg  
 Fachbereich Straßenbau  
 Zollhof 3  
 90443 Nürnberg  
 Tel: 0911-24294-0  
 Internet: stban.bayern.de

**MÜ Fahrbeziehungen Süden  
 Herstellung der MÜ**

Metastab: 01/2021  
 Datum: 08.07.2021  
 Projekt: B8 Knoten Feucht  
 Unterlage: Bauabschnitt 1.0

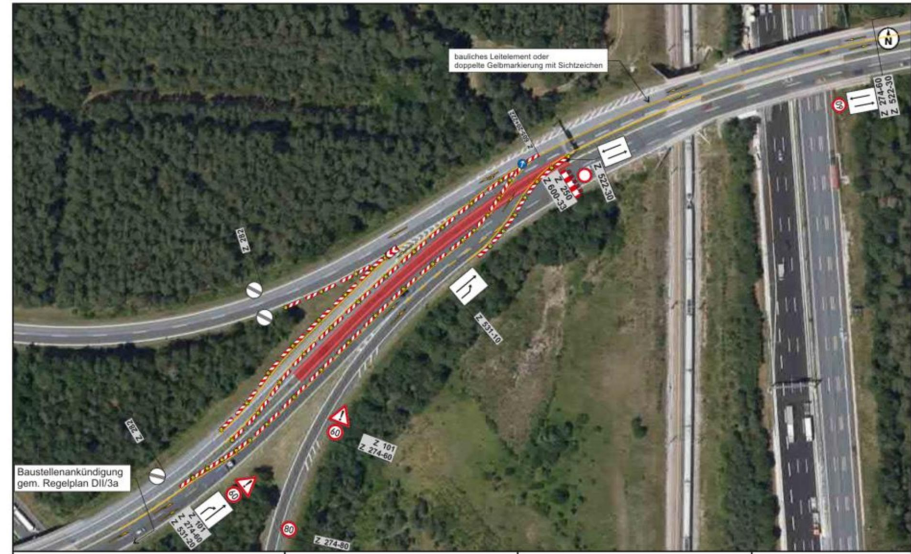

Staatliches Bauamt Nürnberg  
 Fachbereich Straßenbau  
 Zollhof 3  
 90443 Nürnberg  
 Tel: 0911-24294-0  
 Internet: stban.bayern.de

**MÜ Fahrbeziehungen Norden  
 für Bauphase 2.0 bis 4.0**

Metastab: 01/2021  
 Datum: 08.07.2021  
 Projekt: B8 Knoten Feucht  
 Unterlage: Bauabschnitt 1.1

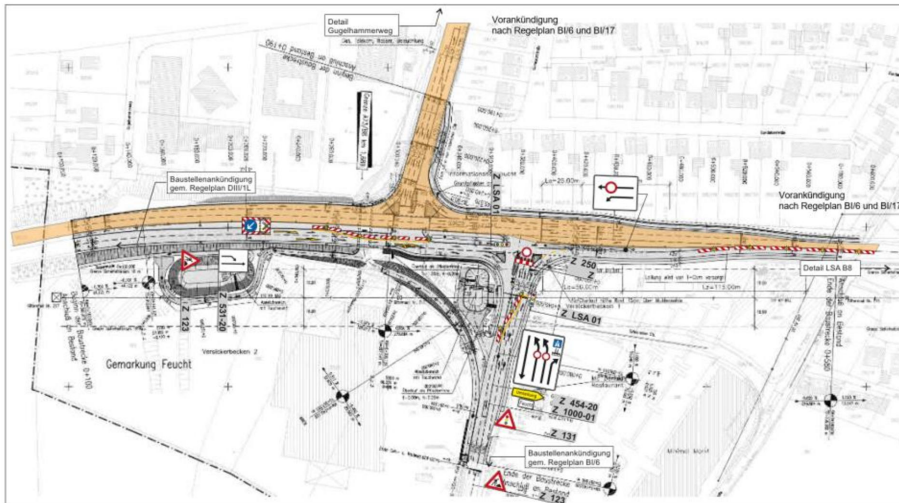

Staatliches Bauamt Nürnberg  
 Fachbereich Straßenbau  
 Zollhof 3  
 90443 Nürnberg  
 Tel: 0911-24294-0  
 Internet: stban.bayern.de

Arbeitsbereich  
 fertige Fläche

Metastab: 1/2021  
 Datum: 08.07.2021  
 Projekt: B8 Knoten Feucht  
 Unterlage: Bauabschnitt 2



Staatliches Bauamt Nürnberg  
 Fachbereich Straßenbau  
 Zollhof 3  
 90443 Nürnberg  
 Tel: 0911-24294-0  
 Internet: stban.bayern.de

BA 2.0

Metastab: 1/2021  
 Datum: 17.02.2021  
 Projekt: B8 Knoten Feucht  
 Unterlage: Umleitungen Regensburger Str. / Schwabacher Str. Hier Zufahrt S12239



<p><b>Staatliches Bauamt Nürnberg</b></p>	<p>Fachbereich Straßenbau Zolthof 3 90443 Nürnberg Tel. 0911-24294-0 Internet: stban.bayern.de</p>	<p>BA 2.0.10</p>	<p><b>Maßstab:</b> 1:500 <b>Datum:</b> 08.08.2021</p>
			<p><b>Projekt:</b> B8 Knoten Feucht <b>Unterlage:</b> Umleitungen Regensburger Str. / Schwabacher Str. Hier: Zufahrt B8</p>



<p><b>Staatliches Bauamt Nürnberg</b></p>	<p>Fachbereich Straßenbau Zolthof 3 90443 Nürnberg Tel. 0911-24294-0 Internet: stban.bayern.de</p>	<p>Arbeitsbereich fertige Fläche</p>	<p><b>Maßstab:</b> 1:500 <b>Datum:</b> 14.08.2021</p>
			<p><b>Projekt:</b> B8 Knoten Feucht <b>Unterlage:</b> Bauabschnitt 2 Detail Guggelhammerweg</p>



<p><b>Staatliches Bauamt Nürnberg</b></p>	<p>Fachbereich Straßenbau Zolthof 3 90443 Nürnberg Tel. 0911-24294-0 Internet: stban.bayern.de</p>	<p>Arbeitsbereich fertige Fläche</p>	<p><b>Maßstab:</b> 1:500 <b>Datum:</b> 14.08.2021</p>
			<p><b>Projekt:</b> B8 Knoten Feucht <b>Unterlage:</b> Bauabschnitt 2 Detail Guggelhammerweg</p>

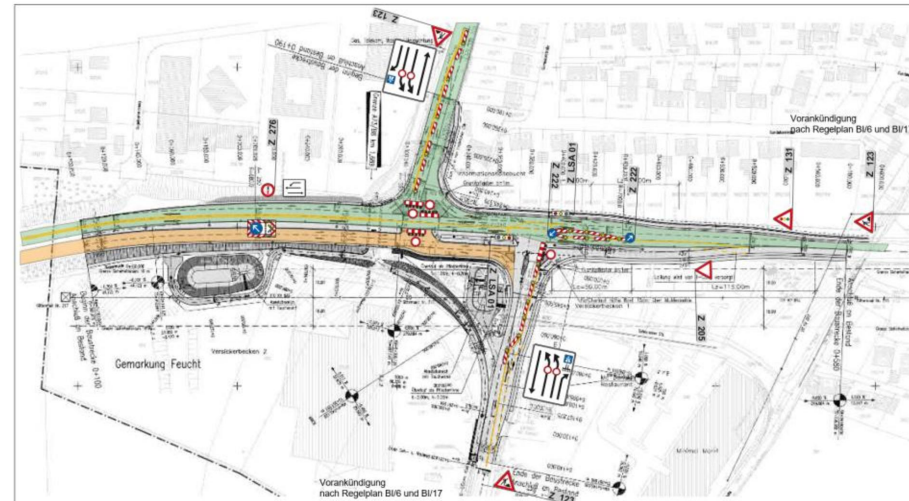

<p><b>Staatliches Bauamt Nürnberg</b></p>	<p>Fachbereich Straßenbau Zolthof 3 90443 Nürnberg Tel. 0911-24294-0 Internet: stban.bayern.de</p>	<p>Arbeitsbereich fertige Fläche</p>	<p><b>Maßstab:</b> 1:500 <b>Datum:</b> 30.07.2021</p>
			<p><b>Projekt:</b> B8 Knoten Feucht <b>Unterlage:</b> Bauabschnitt 3</p>



<p>Staatliches Bauamt Nürnberg</p>	<p>Fachbereich Straßenbau Zollhof 3 90443 Nürnberg Tel. 0911-24294-0 Internet: stban.bayern.de</p>	<p>Arbeitsbereich</p>	<p>Metmaß: 1:1000 Datum: 30.07.2021</p>
		<p>fertige Fläche</p>	



<p>Staatliches Bauamt Nürnberg</p>	<p>Fachbereich Straßenbau Zollhof 3 90443 Nürnberg Tel. 0911-24294-0 Internet: stban.bayern.de</p>	<p>Arbeitsbereich</p>	<p>Metmaß: 1:1000 Datum: 17.08.2021</p>
		<p>fertige Fläche</p>	



<p>Staatliches Bauamt Nürnberg</p>	<p>Fachbereich Straßenbau Zollhof 3 90443 Nürnberg Tel. 0911-24294-0 Internet: stban.bayern.de</p>	<p>Arbeitsbereich</p>	<p>Metmaß: 1:2000 Datum: 30.07.2021</p>
		<p>fertige Fläche</p>	



<p>Staatliches Bauamt Nürnberg</p>	<p>Fachbereich Straßenbau Zollhof 3 90443 Nürnberg Tel. 0911-24294-0 Internet: stban.bayern.de</p>	<p>Arbeitsbereich</p>	<p>Metmaß: 1:2000 Datum: 30.07.2021</p>
		<p>fertige Fläche</p>	



 <p>Staatliches Bauamt Nürnberg</p>	<p>Fachbereich Straßenbau Zeilhof 3 90443 Nürnberg Tel. 0911-24294-0 Internet: stban.bayern.de</p>	<p>BA 4.0 Nachbaustufe</p>	<p>Maßstab: 1:500 Datum: 17.05.2021</p>
			<p>Projekt: B8 Knoten Feucht Unterlage: Umleitungen Regensburger Str / Schwabacher Str Her: Zufahrt B8</p>



 <p>Staatliches Bauamt Nürnberg</p>	<p>Fachbereich Straßenbau Zeilhof 3 90443 Nürnberg Tel. 0911-24294-0 Internet: stban.bayern.de</p>	<p>BA 4.0 Nachbaustufe</p>	<p>Maßstab: 1:500 Datum: 17.05.2021</p>
			<p>Projekt: B8 Knoten Feucht Unterlage: Umleitungen Regensburger Str / Schwabacher Str Her: Zufahrt B8</p>



 <p>Staatliches Bauamt Nürnberg</p>	<p>Fachbereich Straßenbau Zeilhof 3 90443 Nürnberg Tel. 0911-24294-0 Internet: stban.bayern.de</p>	<p>BA 4.0 Nachbaustufe</p>	<p>Maßstab: 1:500 Datum: 26.09.2021</p>
			<p>Projekt: B8 Knoten Feucht Unterlage: Detail Grünberg</p>

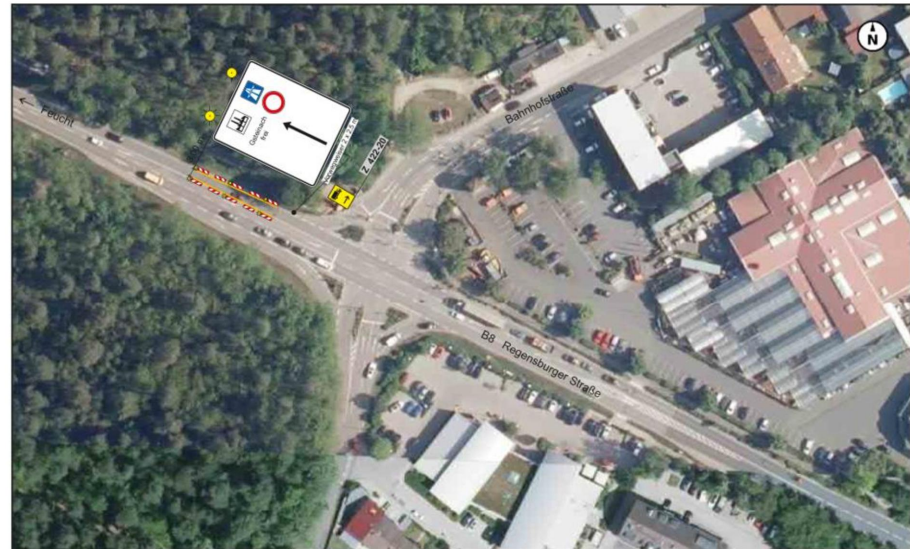

 <p>Staatliches Bauamt Nürnberg</p>	<p>Fachbereich Straßenbau Zeilhof 3 90443 Nürnberg Tel. 0911-24294-0 Internet: stban.bayern.de</p>	<p>BA 4.0 Nachbaustufe</p>	<p>Maßstab: 1:1000 Datum: 09.09.2021</p>
			<p>Projekt: B8 Knoten Feucht Unterlage: Detail Knoten Schwarzenbrück</p>

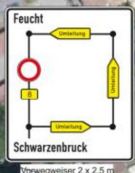
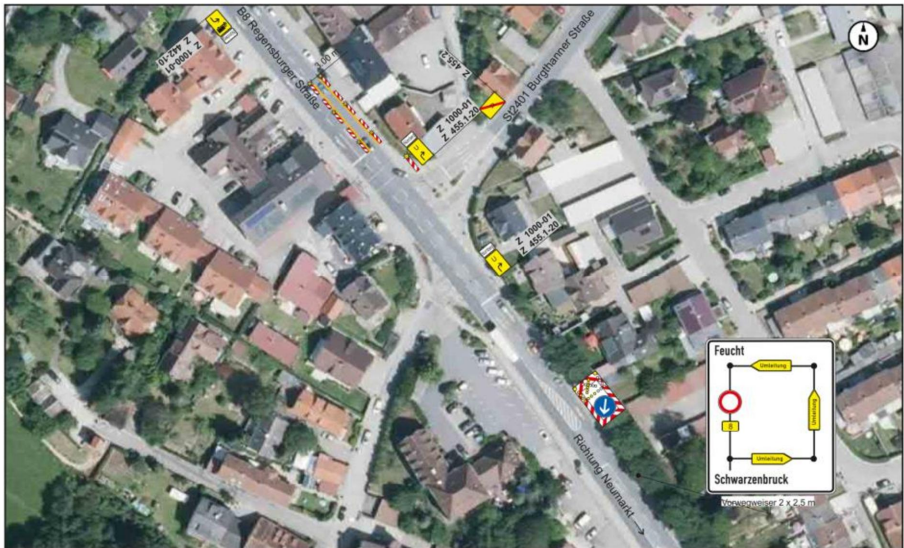



**Staatliches Bauamt  
Nürnberg**  
 Fachbereich Straßenbau  
 Zollhof 3  
 90443 Nürnberg  
 Tel: 0911-24294-0  
 Internet: sban.bayern.de

**Maßstab:** 1:1000  
**Datum:** 08.06.2021  
**Projekt:** BB Knoten Feucht  
**Unterlage:** Detail Schwarzenbruck

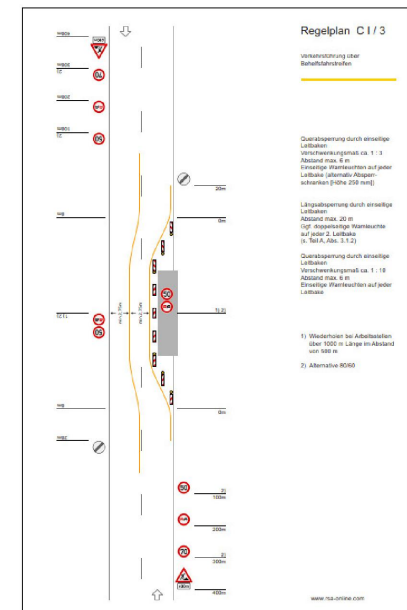
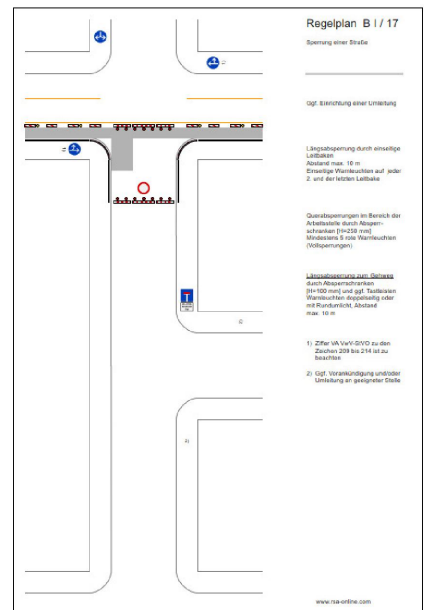
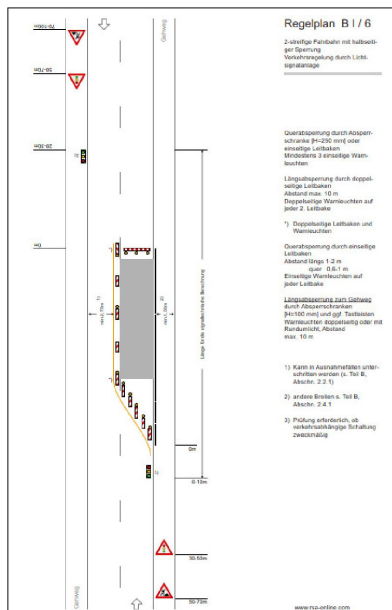
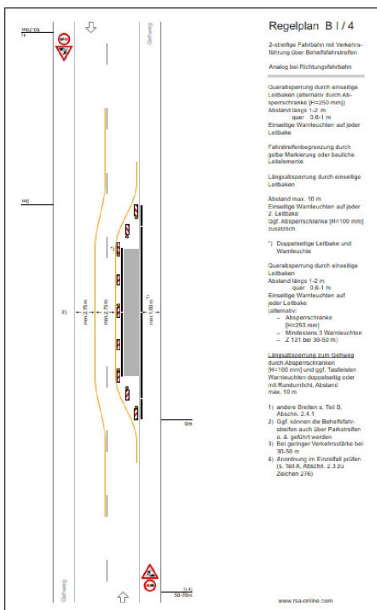
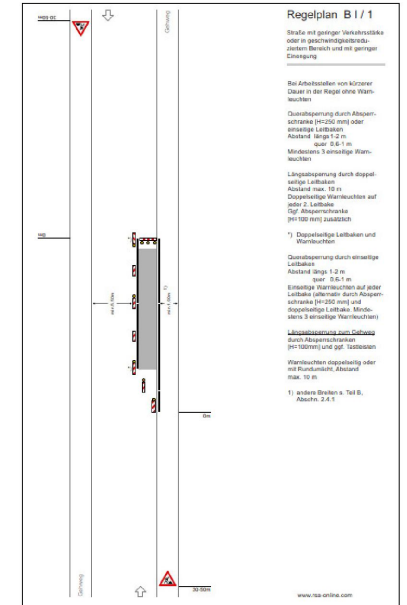
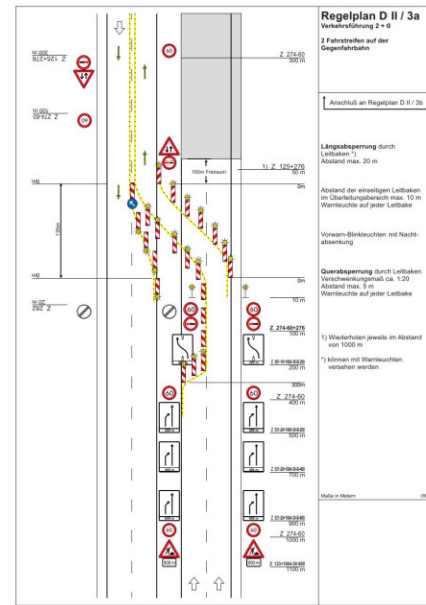
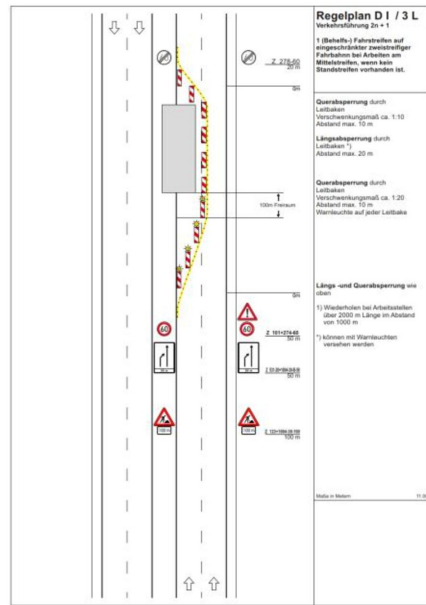
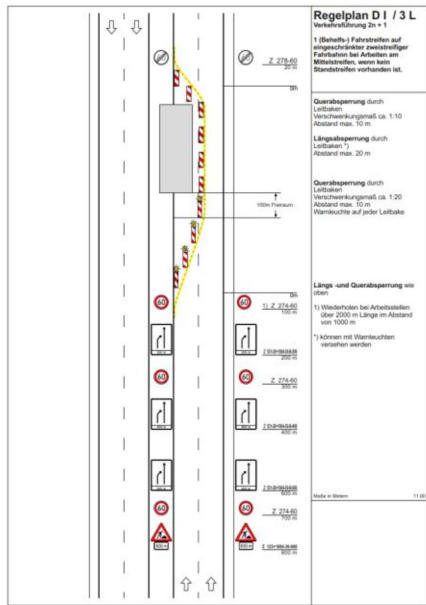

Anlage

03 Regelpläne



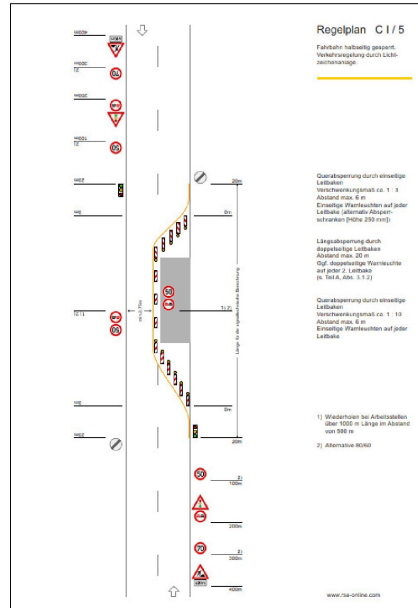
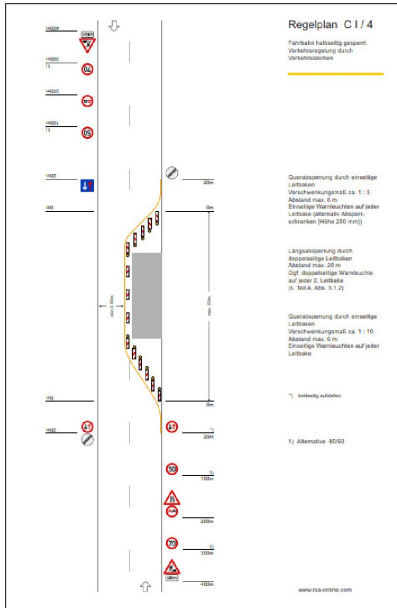

Anlage

04 LSA Signalpläne



**Ausstattung der Signalgeber**

1+1a	2+2a	3+3a	a-b

**Signalverreglungs- und Zwischenzeilenmatrix**

Signalgruppen	einfahrende Verkehrsströme																				
	1	1	1	1	1	1	1	1	1	1	1	1	1	1	1	1	1	1	1	1	1
1	1																				
2		2																			
3			3																		
4				4																	
ab					ab																
15						15															
5							5														
6								6													
7									7												
8										8											
9											9										
10												10									
11													11								
12														12							
13															13						
14																14					
15																	15				
16																		16			
17																			17		
18																				18	
19																					19
20																					20

**Bemerkungen:**

SG 1-3: Gelb=3s, Rotgelb=1s

RLS: alle Sperrsignale  
Ausblinker: 2+2s  
Nachblinker:  
Änderungen:

Plan Bezeichnung: Nürnberg, 11.08.2021

LSA Grünberg  
Grünberger Str./Weinhofer Str.

Gerätetyp: ID: [redacted] Bearbeitung: [redacted]  
Prüfung: [redacted]  
In Betrieb ab: [redacted] Außer Betrieb ab: [redacted]

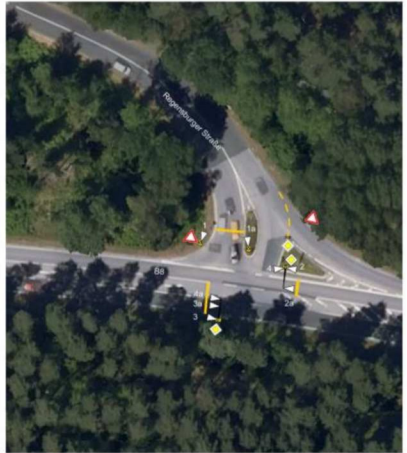

**Ausstattung der Signalgeber**

1,1a	2+2a	3+3a	4+4a

**Signalverreglungs- und Zwischenzeilenmatrix**

Signalgruppen	einfahrende Verkehrsströme																				
	1	1	1	1	1	1	1	1	1	1	1	1	1	1	1	1	1	1	1	1	1
1	1																				
2		2																			
3			3																		
4				4																	
5					5																
6						6															
7							7														
8								8													
9									9												
10										10											
11											11										
12												12									
13													13								
14														14							
15															15						
16																16					
17																	17				
18																		18			
19																			19		
20																				20	

**Bemerkungen:**

SG 1-3: Gelb=3s, Rotgelb=1s

RLS: alle Sperrsignale  
Ausblinker: 1+1s  
Nachblinker:  
Änderungen:

Plan Bezeichnung: Nürnberg, 11.08.2021

LSA Feucht  
B8/Regensburger Str.

Gerätetyp: ID: [redacted] Bearbeitung: [redacted]  
Prüfung: [redacted]  
In Betrieb ab: [redacted] Außer Betrieb ab: [redacted]

Anlage

05 LED-Warntafeln



<b>Zeigen vor BA 2.0</b>		<b>Zeigen bei BA 2.0</b>	
	Fachbereich Straßenbau Ziffer 2 90443 Nürnberg Tel. 0911-24254-0 Internet: sbaa.n.bayern.de	Standort: BA8/98 Fahrtrichtung NM Mittelstreifen ca. 20m vor LSA	Maßstab: o.M. Datum: 04.08.2021 Projekt: B8 Knoten Feucht Unterlage: LED-Warnleitanhänger Nr.1
			<b>16</b>

<b>Zeigen bei BA 3.0 -&gt; Wechselbildschirm oben -&gt;</b>			
	Fachbereich Straßenbau Ziffer 2 90443 Nürnberg Tel. 0911-24254-0 Internet: sbaa.n.bayern.de	Standort: BA8/98 Fahrtrichtung NM Mittelstreifen ca. 20m vor LSA	Maßstab: o.M. Datum: 04.08.2021 Projekt: B8 Knoten Feucht Unterlage: LED-Warnleitanhänger Nr.1
			<b>20</b>

<b>Zeigen vor BA 4.0</b>			
	Fachbereich Straßenbau Ziffer 2 90443 Nürnberg Tel. 0911-24254-0 Internet: sbaa.n.bayern.de	Standort: BA8/98 Fahrtrichtung NM Mittelstreifen ca. 20m vor LSA	Maßstab: o.M. Datum: 04.08.2021 Projekt: B8 Knoten Feucht Unterlage: LED-Warnleitanhänger Nr.1
			<b>26</b>

<b>Zeigen bei BA 4.0 -&gt; Wechselbildschirm -&gt;</b>			
	Fachbereich Straßenbau Ziffer 2 90443 Nürnberg Tel. 0911-24254-0 Internet: sbaa.n.bayern.de	Standort: BA8/98 Fahrtrichtung NM Mittelstreifen ca. 20m vor LSA	Maßstab: o.M. Datum: 04.08.2021 Projekt: B8 Knoten Feucht Unterlage: LED-Warnleitanhänger Nr.1
			<b>27</b>

Zeigen vor BA 1.0 und zwischen den Vollsperrungen		Zeigen vor BA 2.0 und 4.0	
			
 Städtisches Bauamt Nürnberg <small>Fachbereich Straßenbau Zoohof 2 90463 Nürnberg Tel. 0911-24238-0 Internet: stbau.nuern.de</small>		Maßstab: o.M. Datum: 04.08.2021 Projekt: B8 Knoten Feucht Unterlage: Umleitungen Regensburger Str. / S2239 Schwabacher Str. <b>36</b>	

Zeigen bei BA 2.0 und 4.0 ->Wechselbildschirm			
			
 Städtisches Bauamt Nürnberg <small>Fachbereich Straßenbau Zoohof 2 90463 Nürnberg Tel. 0911-24238-0 Internet: stbau.nuern.de</small>		Maßstab: o.M. Datum: 04.08.2021 Projekt: B8 Knoten Feucht Unterlage: Umleitungen Regensburger Str. / S2239 Schwabacher Str. <b>37</b>	



Zeigen bei BA 1.0,		Zeigen vor BA 2.0, 4.0	
Fachbereich Straßenbau Dürhof 3 90463 Nürnberg Tel: 0911 24204-0 Internet: sbaam.nuernberg.de		Fachbereich Straßenbau Dürhof 3 90463 Nürnberg Tel: 0911 24204-0 Internet: sbaam.nuernberg.de	
Warnhinneanhänger Nr.3		Warnhinneanhänger Nr.3	
Maßstab: o.M. Datum: 04.08.2021		Maßstab: o.M. Datum: 04.08.2021	
Projekt: BS Knoten Feucht Unterlage: Detail Vorwarnhänger, Schwarzenbruck		Projekt: BS Knoten Feucht Unterlage: Detail Vorwarnhänger, Schwarzenbruck	
52		53	

Zeigen bei BA 2.0 und BA 4.0 -> Wechselbildschirm			
Fachbereich Straßenbau Dürhof 3 90463 Nürnberg Tel: 0911 24204-0 Internet: sbaam.nuernberg.de		Fachbereich Straßenbau Dürhof 3 90463 Nürnberg Tel: 0911 24204-0 Internet: sbaam.nuernberg.de	
Warnhinneanhänger Nr.3		Warnhinneanhänger Nr.3	
Maßstab: o.M. Datum: 04.08.2021		Maßstab: o.M. Datum: 04.08.2021	
Projekt: BS Knoten Feucht Unterlage: Detail Vorwarnhänger, Schwarzenbruck		Projekt: BS Knoten Feucht Unterlage: Detail Vorwarnhänger, Schwarzenbruck	
52		53	