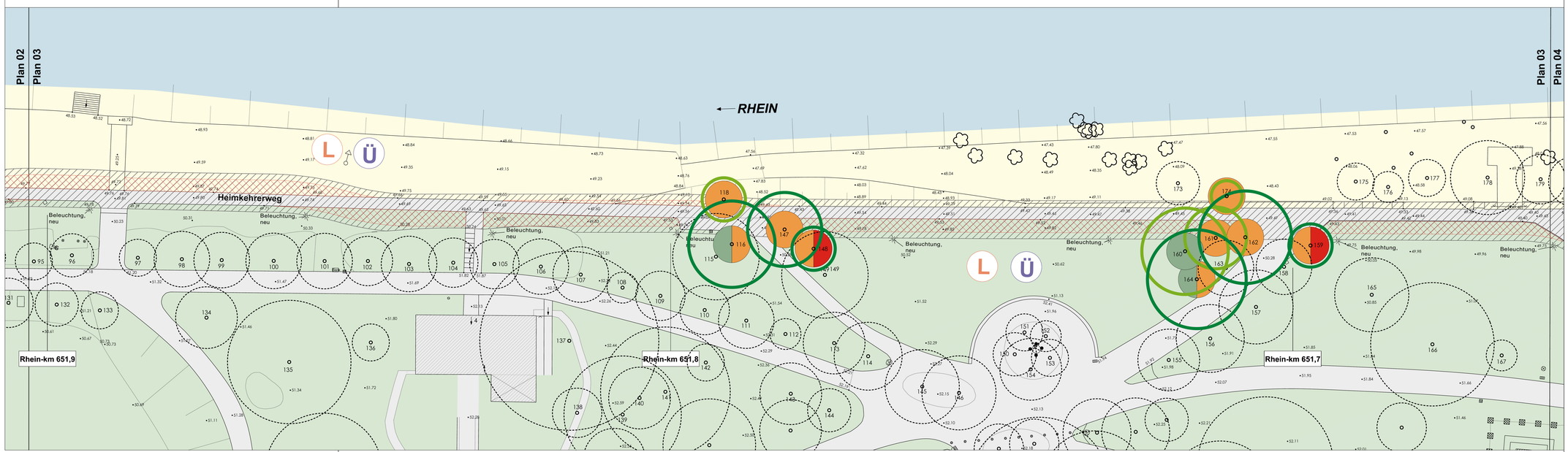

Legende siehe Blatt L

Planung auf Grundlage von
Beratender Ingenieur für das Bauwesen
Dipl.-Ing. Jürgen Esch
Heilsbachstraße 13, 53123 Bonn
Tel. 0228/4 22 88 2-0 Fax. 0228/4 22 88 2-29 www.b-i-b.info
Entwurfsplanung Stand 06.10.2018 Index d

N

Bauherr	
STADT.	Bundesstadt Bonn
CITY.	Stadtplanungsamt 61-3
VILLE.	Berliner Platz 2
BONN.	53111 Bonn

Gesehen:	Freigabe:
Datum / Unterschrift	Datum / Unterschrift

Projekt	**Neuplanung Radschnellroute Abschnitt 2.2 "Heimkehrerweg / Von-Sandt-Ufer"** zw. Hermann-Ehlers-Str. und Konrad-Adenauer-Brücke **Baumerfassung und -bewertung**		
Planinhalt	Bestand und Bewertung	Datum 01.02.2019	bearbeitet WL/AN
Leistungsphase	Bestandserfassung	Maßstab 1:250	Höhenbezug NHN
Planbezeichnung	18-211_2_Baumbewertung	Plan 03	Format 1220x297

RMP Stephan Lenzen Landschaftsarchitekten
Bonn Köln Hamburg Mannheim Berlin
Klosterbergstraße 109 | 53177 Bonn | 0228-95257-0 | info@rmpsl.la | www.rmpsl.la

Geprüft RMP Stephan Lenzen Landschaftsarchitekten:

[redacted]

Bonn, 01.02.2019

Weitergabe sowie Vervielfältigung dieser Unterlage, Verwertung und Mitteilung Ihres Inhalts ist nicht gestattet, soweit nicht ausdrücklich zugestanden. Zuwiderhandlungen verpflichten zu Schadenersatz.
Alle Rechte vorbehalten.