

**LANDKREIS  
OSNABRÜCK**

Landkreis Osnabrück · Postfach 25 09 · 49015 Osnabrück

Die Landrätin

**Veterinärdienst für Stadt  
und Landkreis Osnabrück**  
Lebensmittelüberwachung

Datum: 05.05.2021  
Zimmer-Nr.: [REDACTED]  
Auskunft erteilt: Lebensmittelüberwachung

Durchwahl:  
Tel.: (0541) 501- 23 [REDACTED]  
Fax: (0541) 501- 62 [REDACTED]  
E-Mail: Anfrage-vig@Lkos.de

Ihr Zeichen, Ihre Nachricht vom  
Anfrage v. 27.03.2021

Mein Zeichen, meine Nachricht vom  
10.1-25 11/21 VIG - Fr

### **Amtliche Lebensmittelüberwachung**

hier: Auskünfte nach dem Verbraucherinformationsgesetz

Sehr geehrte [REDACTED]

ich nehme Bezug auf den Auskunftsbefehl vom 15.04.2021 in dem Ihrem Antrag vom 27.03.2021 auf Auskünfte nach dem Verbraucherinformationsgesetz über die Betriebsstätte EDEKA Lampe, Hartmannstraße 27, 49152 Bad Essen stattgegeben wurde.

Anbei erhalten Sie die Kontrollberichte vom 21.08.2018 und 11.09.2019.

Es handelt sich bei den Kontrollberichten um beschreibende übliche Feststellungen im Rahmen der Routinekontrollen. Bei gravierenden anderweitigen Feststellungen würde u. a. auch bei einer möglichen Lebensmittelgefährdung eine förmliche ordnungsbehördliche Verwaltungsmaßnahme in Form einer Verfügung zur Abstellung der Mängel, oder auch ein Ordnungswidrigkeitenverfahren eingeleitet. Hierzu bestand im vorliegenden Fall keinerlei Veranlassung.

Mit freundlichem Gruß  
Im Auftrag

Lebensmittelüberwachung für Stadt und Landkreis Osnabrück

#### Anlagen:

- Kontrollbericht zur Kontrolle am 21.08.2018
- Kontrollbericht zur Kontrolle am 11.09.2019

Landkreis Osnabrück Veterinärdienst für Stadt und Landkreis  
Osnabrück Am Schölerberg 1 49082 Osnabrück

Dienststelle: Veterinärdienst für Stadt und Landkreis  
Osnabrück

Dienstgebäude: Am Schölerberg 1  
49082 Osnabrück

AnsprechpartnerIn: [REDACTED]  
Telefon: [REDACTED]  
Telefax: [REDACTED]  
E-Mail: [REDACTED]  
Internet: [www.landkreis-osnabrueck.de](http://www.landkreis-osnabrueck.de)

[REDACTED]  
Hartmannstr. 27  
49152 Bad Essen

### Niederschrift über eine amtliche Kontrolle

21.08.2018

Am 21.08.2018 von 10:50 bis 12:15 Uhr hat [REDACTED] in folgender Betriebsstätte eine planmäßige Routinekontrolle durchgeführt.

[REDACTED]  
EDEKA aktiv  
Hartmannstr. 27  
49152 Bad Essen  
OS-0000907H

#### Anwesende Person/en:

##### **Betrieb:**

Ansprechpartner vor Ort:  
[REDACTED]

##### **Behörde:**

Behördenvertreter:  
[REDACTED]

Weiteres Personal:  
[REDACTED]

Begleitpersonen:  
[REDACTED]

#### Folgende Räume/Kontrollbereiche wiesen Mängel/Abweichungen auf:

##### **Fleisch- und Wurstabteilung**

1. Glasscheibe Wurst/Aufschnittresen (von außen) mit dunklen, schimmelartigen Belägen behaftet. Zwischenraum zur Fleisch- Wursttheke staubig und verschmutzt.

**Anordnung: Die Bereiche sind regelmäßiger zu reinigen.**

Frist: unverzüglich

##### **Bäckereiabteilung**

2. Der Fußboden war unter und hinter den Einrichtungen (Saladette) verunreinigt.

**Anordnung: Der Fußbodenrandbereich ist zu reinigen.**

Frist: unverzüglich

##### **SB-Backwaren**

3. Die Wanddecke und Fliesenabschlusskante war beschädigt.

**Anordnung: Die Wandflächen sind instand zu setzen. Evtl. ist eine Eckschutzschiene anzubringen.**

Frist: unverzüglich

**Kennzeichnung**

- 4. Geflügelrolle im Backbereich angeboten. Produktschild ohne den Hinweis auf Geflügelseperatorenfleisch.  
**Anordnung: Geflügelseperatorenfleisch ist auf dem Schild an der Ware anzugeben.**  
Frist: unverzüglich

**Folgende Räume/Kontrollbereiche waren ohne Mängel/Abweichungen:**

Verkaufsraum, Obst- u. Gemüsevorbereitung, Obst- und Gemüseabteilung, Käseabteilung, Fleisch/Wurstkühlraum, Kühlraum, Kühllager, Lagerraum, Nebenraum, Eigenkontrollen (HACCP), Kontrolle der Eigenkontrolle gem. VO 2073, Rückverfolgbarkeit, Personalschulung, Personalhygiene, Infektionsschutz, Schädlingskontrolle

**Allgemeine Maßnahmen:**

- Mängel- / Kontrollbericht mit Anordnungen, die eine Nachkontrolle erfordern (inkl. Rechtsbehelf), belehrte Person:

[REDACTED]

[REDACTED]

[REDACTED]

[REDACTED]

[REDACTED]

Landkreis Osnabrück Veterinärdienst für Landkreis und Stadt  
Osnabrück Am Schölerberg 1 49082 Osnabrück

██████████  
EDEKA Lampe  
Hartmannstr. 27  
49152 Bad Essen

Dienststelle: Veterinärdienst für Landkreis und Stadt  
Osnabrück

Dienstgebäude: Am Schölerberg 1  
49082 Osnabrück

AnsprechpartnerIn: ██████████  
Telefon: ██████████  
Telefax: ██████████  
E-Mail: ██████████  
Internet: [www.landkreis-osnabrueck.de](http://www.landkreis-osnabrueck.de)

### Niederschrift über eine amtliche Kontrolle

11.09.2019

Am 11.09.2019 von 12:30 bis 13:30 Uhr hat ██████████ in folgender Betriebsstätte eine planmäßige Routinekontrolle durchgeführt.

██████████  
EDEKA Lampe  
Hartmannstr. 27  
49152 Bad Essen  
OS-0000907H

#### Anwesende Person/en:

**Betrieb:**

Ansprechpartner vor Ort:  
██████████

**Behörde:**

Behördenvertreter:  
██████████

#### Folgende Räume/Kontrollbereiche wiesen Mängel/Abweichungen auf:

##### **Käseabteilung**

1. Es wurde selbsthergestellte Frischkäsevarianten ohne die für dieses Lebensmittel verpflichtende Angabe des Mindesthaltbarkeitsdatums abgegeben.

**Anordnung: Das Mindesthaltbarkeitsdatum ist wie folgt anzugeben:**

**mindestens haltbar bis ..., wenn der Tag genannt wird;**

**mindestens haltbar bis Ende ...in den anderen Fällen.**

Frist: unverzüglich

### Fleisch- und Wurstabteilung

2. 1. Schwer zu reinigender Zwischenbereich zwischen der Frischfleischtheke und Wursttheke wie auch bei der letzten Kontrolle mit dunklen, schimmelartigen Belägen behaftet. Im unteren Bereich durch Kondenswasser schimmelartige Ablagerungen.

2. Fußboden in den Randbereichen unter den Arbeitsschränken leicht verschmutzt.

**Anordnung: Die Bereiche sind gründlich zu reinigen.**

Frist: unverzüglich

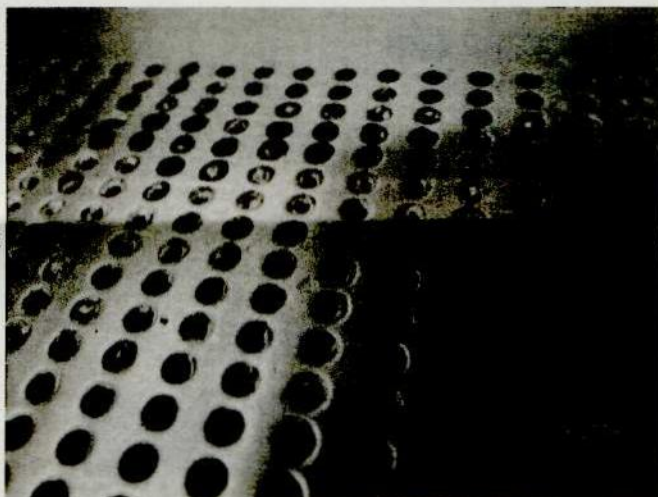
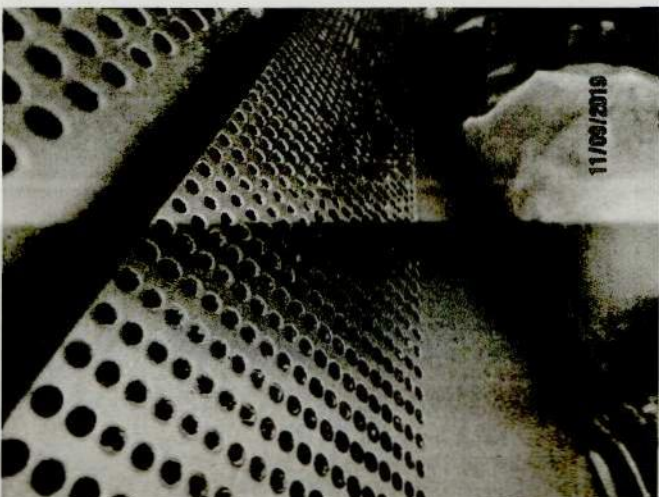
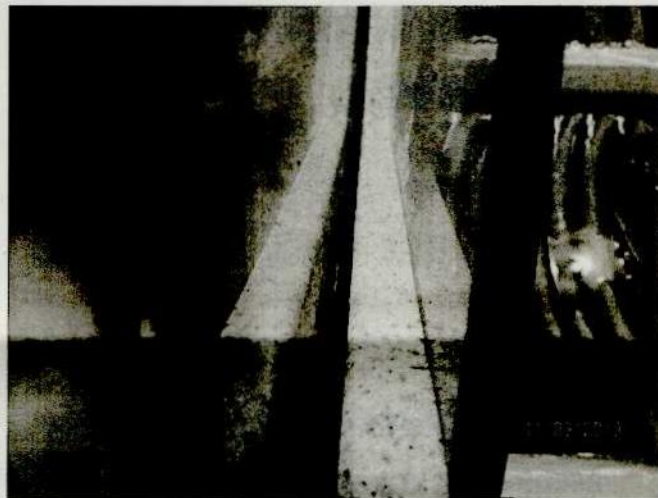

### Bäckereiabteilung

3. Der Fußboden war insbesondere in den Rand- und Eckbereichen, sowie unter und hinter den Einrichtungen verunreinigt.

**Anordnung: Der Fußboden ist zu reinigen.**

Frist: unverzüglich

### SB-Backwaren

4. Der Fußboden war insbesondere in den Rand- und Eckbereichen, sowie unter und hinter den Einrichtungen verunreinigt.

**Anordnung: Der Fußboden ist zu reinigen.**

Frist: unverzüglich

### Folgende Räume/Kontrollbereiche waren ohne Mängel/Abweichungen:

Verkaufsraum, Obst- u. Gemüservbereitung, Obst- und Gemüseabteilung, Fleisch/Wurstkühlraum, Kennzeichnung, Kühlraum, Kühllager, Lagerraum, Nebenraum, Rückverfolgbarkeit, Personalhygiene, Infektionsschutz, Schädlingskontrolle

**Allgemeine Maßnahmen:**

- Mängel- / Kontrollbericht mit Anordnungen, die eine Nachkontrolle erfordern (inkl. Rechtsbehelf), belehrte Person:

[REDACTED]

[REDACTED]

[REDACTED]

[REDACTED]

[REDACTED]