



# LANDKREIS WOLFENBÜTTEL

## Die Landrätin

Landkreis Wolfenbüttel · Postfach 1565 · 38299 Wolfenbüttel

**Amt für Ordnung und Verbraucherschutz**  
**Abt. für Verbraucherschutz und Veterinärangelegenheiten**

**Postadresse:**  
Landkreis Wolfenbüttel  
Bahnhofstraße 11  
38300 Wolfenbüttel

**Besucheradresse:**  
Dietrich-Bonhoeffer-Straße 8  
38300 Wolfenbüttel  
Zimmer 009a

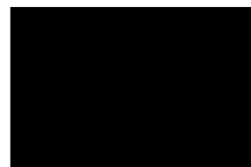
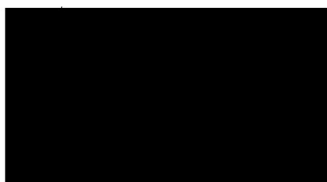

**Datum Ihres Schreibens**

**Zeichen Ihres Schreibens**

04.11.2020

**Unsere Zeichen**

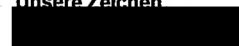

**Amtliche Lebensmittelüberwachung;**  
**Entscheidung über Ihren Antrag nach § 4 Verbraucherinformationsgesetz (VIG)<sup>1</sup>**  
**Betrieb: Brauhaus im Ratskeller, Stadtmarkt 2, 38300 Wolfenbüttel**



auf Grund meiner Entscheidung vom 21.10.2020 über Ihren Antrag vom 05.10.2020 erteile Ihnen folgende Auskünfte:

Am 11.11.2019 fand im o.g. Betrieb die letzte Kontrolle statt.

- Den Kontrollbericht vom 11.11.2019 habe ich Ihnen als Anlage beigefügt.

Ich weise Sie ausdrücklich darauf hin, dass es sich hierbei um einen individuellen Auskunftsanspruch handelt.

**Von der Veröffentlichung dieses Bescheides im Internet rate ich Ihnen daher eindringlich ab.**

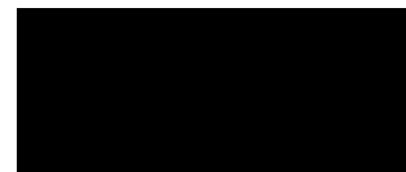

**Anlage: o.g. Prüfbericht**

<sup>1</sup> (Verbraucherinformationsgesetz (VIG) in der Fassung vom 1. September 2012 (BGBl. I S. 2166, ber. S. 2725), zuletzt geändert durch Art. 2 Abs. 34 G des Gesetzes vom 7.8.2013 (BGBl. I S. 3154).)



Landkreis Wolfenbüttel Amt für Ordnung und Verbraucherschutz -  
Abteilung Verbraucherschutz- und Veterinärangelegenheiten Dietrich  
-Bonhoeffer-Str. 8 38300 Wolfenbüttel

Ratskeller GmbH & Co. KG

Stadtmarkt 2  
38300 Wolfenbüttel

Dienststelle: Amt für Ordnung und  
Verbraucherschutz - Abteilung  
Verbraucherschutz- und  
Veterinärangelegenheiten

Dienstgebäude: Dietrich-Bonhoeffer-Str. 8  
38300 Wolfenbüttel

AnsprechpartnerIn: [REDACTED]

Telefon: 05331 / 84 788

Telefax: 05331 / 84 781

E-Mail: [REDACTED]

Internet: [REDACTED]

### Niederschrift über eine amtliche Kontrolle

11.11.2019

Am 11.11.2019 von 12:45 bis 13:30 Uhr hat [REDACTED] in folgender Betriebsstätte eine planmäßige  
Routinekontrolle durchgeführt.

**Ratskeller GmbH & Co. KG**  
**Ratskeller**  
**Stadtmarkt 2**  
**38300 Wolfenbüttel**  
WF-0007658

#### Anwesende Person/en:

**Betrieb:**  
**Ansprechpartner vor Ort:**  
[REDACTED]

**Behörde:**  
**Behördenvertreter:**  
[REDACTED]

**Begleitpersonen:**  
[REDACTED]

#### Folgende Räume/Kontrollbereiche wiesen Mängel/Abweichungen auf:

##### **Spülküche**

1. Es wurden Lebensmittel so gelagert, dass eine Kontamination nicht ausgeschlossen werden konnte.

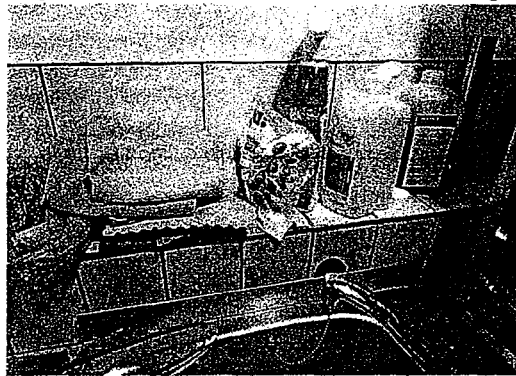

##### **Tiefkühlzelle**

2. Es wurden Lebensmittel in Säcken aufbewahrt, die nicht verschlossen waren.

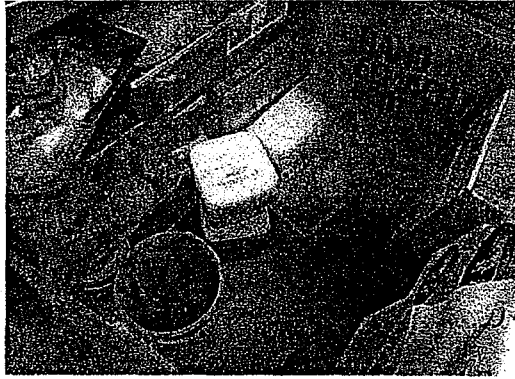
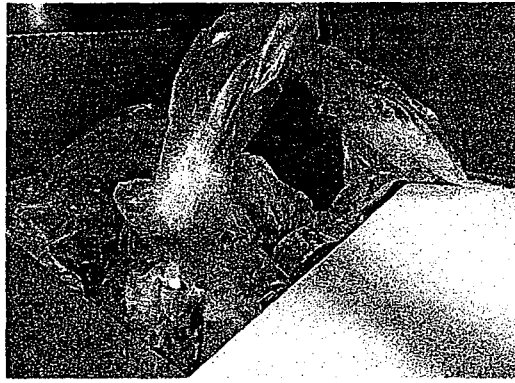

### Kühlraum

3. Es wurden Lebensmittelbehälter auf dem Boden gelagert, die üblicherweise im Arbeitsprozess auch auf den Arbeitsflächen abgestellt werden. Dadurch bestand die Gefahr, dass sich Keime im weiteren Arbeitsprozess auf Lebensmittel übertragen und diese kontaminieren können.

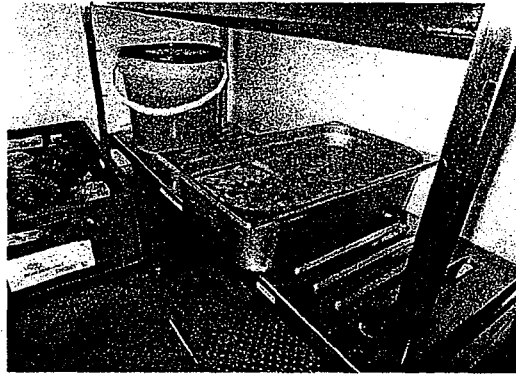

4. Es wurden Lebensmittel so gelagert, dass eine Kontamination nicht ausgeschlossen werden konnte.

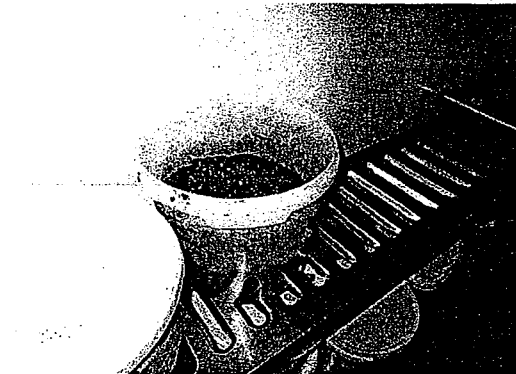

### Eigenkontrollen (HACCP)

5. Es wurden keine der Art und Größe des Unternehmens angemessenen Dokumente und Aufzeichnungen erstellt, um nachzuweisen, dass die Verfahren, die auf HACCP-Grundsätzen beruhen, eingerichtet, durchgeführt und aufrechterhalten werden.

### Schädlingskontrolle

6. Ein geeignetes Verfahren zur Früherkennung von Schädlingen, ein sogenanntes Schädlingsmonitoring, fehlte.

### Personalhygiene

7. Es wurde Personal beschäftigt, dass beim Behandeln von Lebensmitteln Schmuck trug.

### Rückverfolgbarkeit

8. Es wurden Lebensmittel ohne eine Bezeichnung vorrätig gehalten, so dass das Alter und damit die Verkehrsfähigkeit nicht einwandfrei zu bestimmen war.

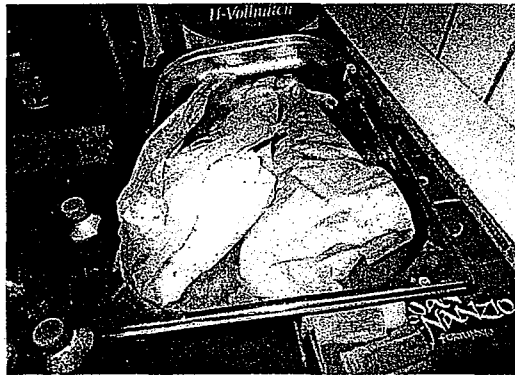

### Folgende Räume/Kontrollbereiche waren ohne Mängel/Abweichungen:

Trockenlager, Theke / Tresen, Kühlraum für Getränke, Küche, Sonstige Eigenkontrollen (Basishygiene), Infektionsschutz, Kennzeichnung, Personalschulung, Getränkeschankanlage

### Allgemeine Maßnahmen:

- Mängel- / Kontrollbericht, geringfügige Mängel, belehrte Person: [REDACTED]

### Bemerkung:

Ich bitte, die im Kontrollbericht aufgeführten Mängel im Rahmen der betrieblichen Eigenkontrolle abzustellen.

### Jahresumsatz:

[REDACTED]

### Erklärung der oder des Verantwortlichen:

Mit der Übermittlung des Kontrollberichtes per E-Mail an den o.g. Betrieb bin ich einverstanden.

[REDACTED]

[REDACTED]