

## Verlauf Percentile der Geschwindigkeit

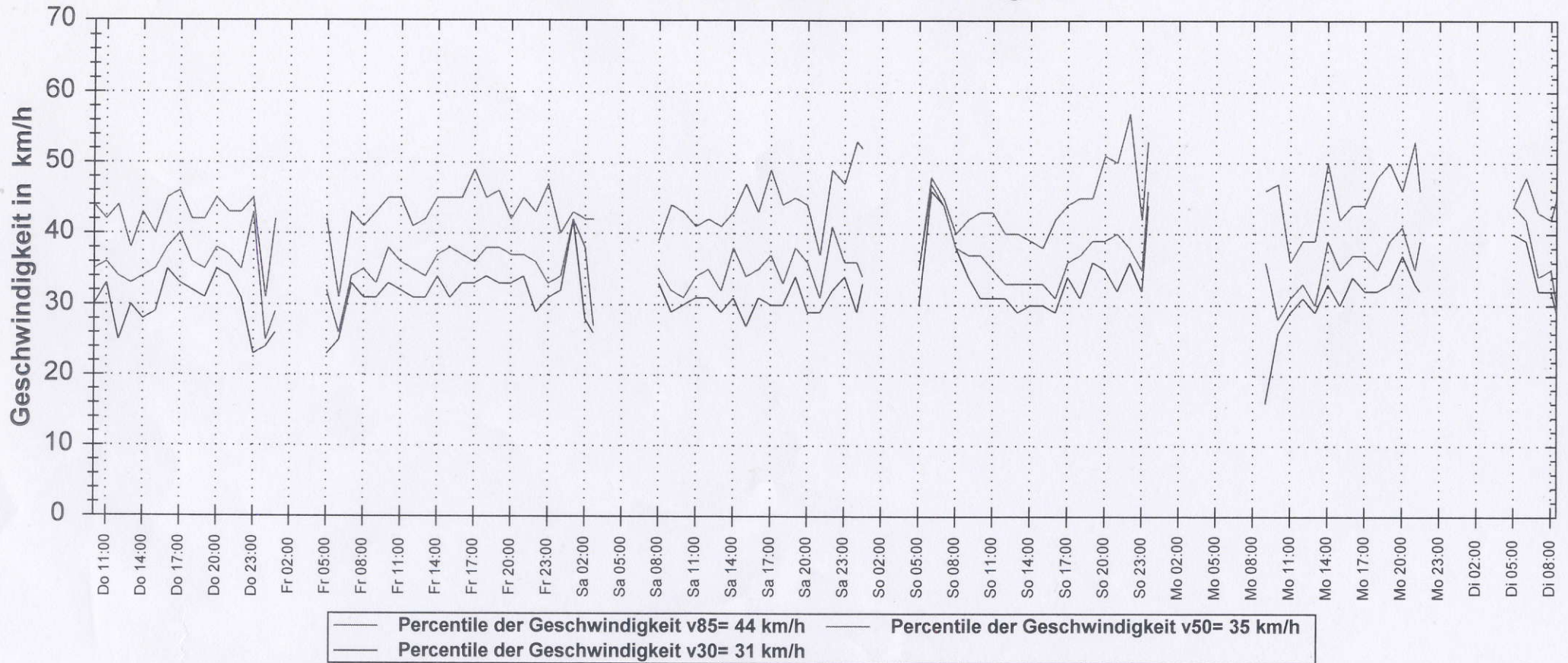

**Messort:** Bad Breisig, Waldstraße

**Bearbeiter:** Fr. Borschnek/Fr. Krewer

**Auswertebeginn:** Donnerstag, 16. Mai 2013, 10:00 Uhr

**Auswerteende:** Dienstag, 21. Mai 2013, 08:27 Uhr

**Kommentar:** in Höhe der Hnr. 85 in FR RheinRuhe