



STREITKRÄFTEBASIS

OFFEN

Katastrophenhilfe und Bevölkerungsschutz

- Die zivil-militärische Zusammenarbeit in Hessen –

Vortrag für den Brand- und Katastrophenschutztag
des Behördenspiegel am 20.10.2020 in Wiesbaden

Kommandeur Landeskommando Hessen

Brigadegeneral Dipl.-Ing. (Univ.)

Olaf von Roeder, MSc (NDU/USA)



BUNDESWEHR



Aufgaben Landeskommando Hessen

- **Zivil - Militärische Zusammenarbeit Inland (ZMZ I)**
- **Hilfeleistungen bei Naturkatastrophen und besonders schweren Unglücksfällen**
- **Führung, Aus- und Weiterbildung der **B**ezirks**V**erbindungs**K**ommandos (**BVK**) und **K**reis**V**erbindungs**K**ommandos (**KVK**)**
- **Host Nation Support** 
- **Verkehrsinfrastruktur und Wallmeisterwesen**



Aufgaben LKdo Hessen

- **Presse- und Öffentlichkeitsarbeit inkl. Jugendoffiziere**
- **Freiwillige Reservistenarbeit**
- **MunT SchSicherheit**
- **Beratung Bewachung u. Absicherung**
- **Familienbetreuung**
- **Führung BwFachS / ZAWBetrSt Kassel**

Gesetzliche Zuständigkeiten Bund und Länder



Bevölkerungsschutz
im Verteidigungsfall

(Art. 73 Abs. 1 Nr. 1 Grundgesetz)



der Bund



Bundeswehr



Katastrophenschutz

(Art. 30, 70 Grundgesetz)



die Länder

Katastrophenhilfe
(Art. 35 Grundgesetz)





Grundgesetzlicher Rahmen

Linien der Hilfeleistung

1

Art. 35
Abs 1 GG



- Dringende Eilhilfe
- Kurzfristige Amtshilfe
- Technische Hilfeleistung
- Schadensereignis

2

Art. 35
Abs 1 GG



- Langfristige Einbindung
- Planbar
- Technische Hilfeleistung
- Veranstaltungen

3

Art. 35
Abs 2/3 GG



Besonders schwerer Unglücksfall/
Naturkatastrophen

- Unikate Lage
- Katastrophische Ausmaße
- Hoheitliche Befugnisse zur Unterstützung der Polizei
- Katastrophe/Großschaden



Grundgesetz Art. 35 Abs. 1+2

Mögliche Unterstützungsleistungen

Unterstützung allgemein
Kampfmittelabwehr
Sanitätsunterstützung
ABC-Abwehr/Beratung
Lufttransport
Technische Überwachungsmittel
Aufklärung u. Objektschutz
Geschützte Evakuierung u.
Personentransport





„Grundregel“

Die Bundeswehr ist nicht „im Einsatz“, sondern wird unter Führung ziviler Behörden eingesetzt...

1. Feuerwehr

2. THW

3. Bundeswehr



Krisenverschlechterung

**Dritte Unterstützungsebene!
Subsidiär!**



Territoriales Netzwerk

Gliederung in der Fläche

Kommando
Territoriale Aufgaben
der Bundeswehr

Kommando
Streitkräftebasis

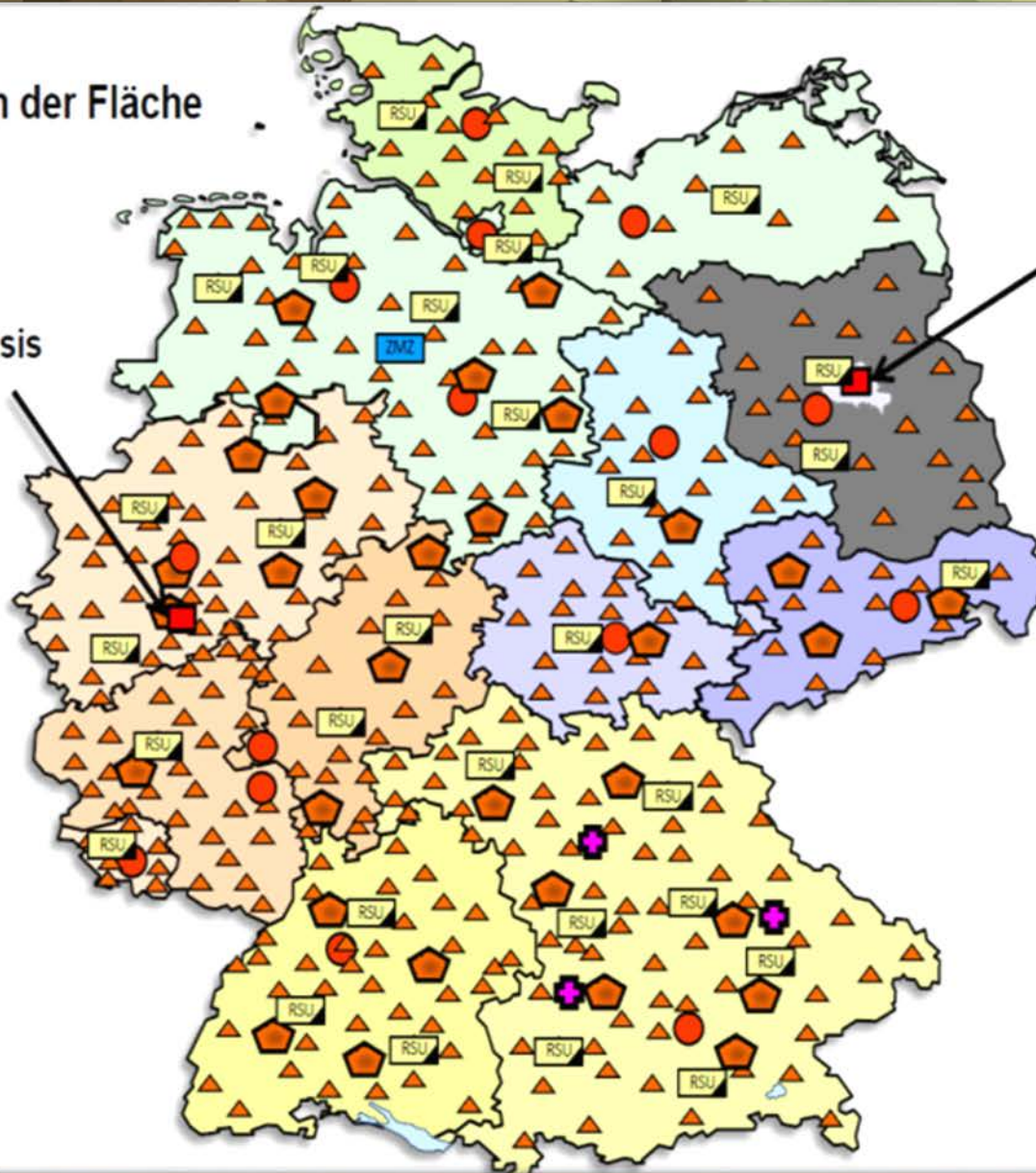

-  15 Landeskommandos
-  3 Regionalstäbe
-  31 Bezirksverbindungs-kommandos
-  404 Kreisverbindungs-kommandos
-  30 Regionale Sicherungs- und Unterstützungs-kompanien
-  Zentrum für Zivil-Militärische Zusammenarbeit der Bundeswehr



Territoriales Netzwerk in Hessen

Regionale Planungs- und
Unterstützungsgruppe
STADTALLENDORF

3 Bezirksverbindungskommandos
(BVK) bei Krisenstäben der
Bezirksregierungen

- Kassel
- Gießen
- Darmstadt



Main Taunus Kreis

Offenbach

Regionale Planungs- und
Unterstützungsgruppe
DARMSTADT

26 Kreisverbindungskommandos
in den Krisenstäben der
Landkreise

21 Landkreise + 5 Städte



Ebenen der **Zivil**Militärischen**Zusammenarbeit**

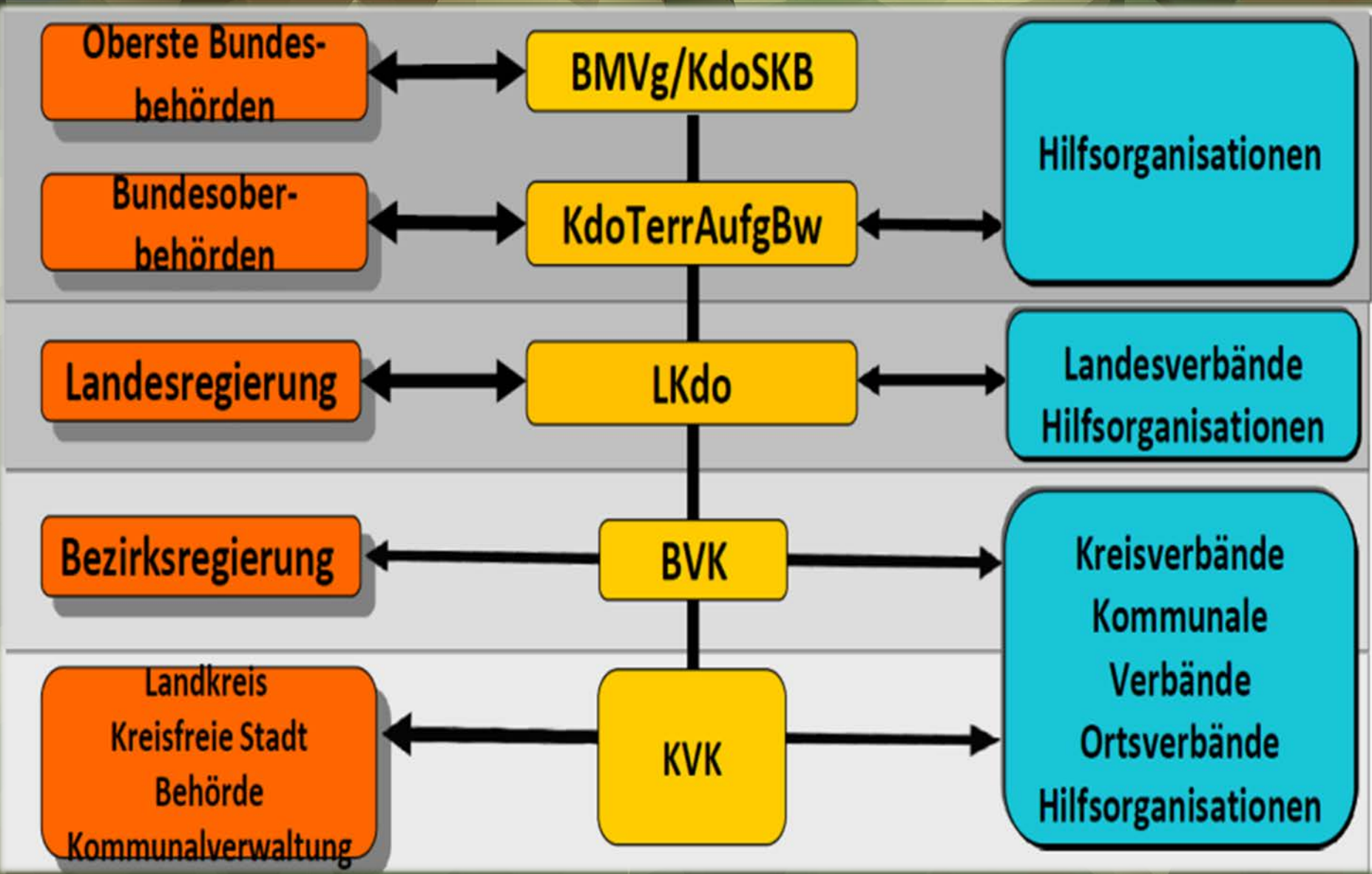

ZMZ - Ebenen der Zusammenarbeit

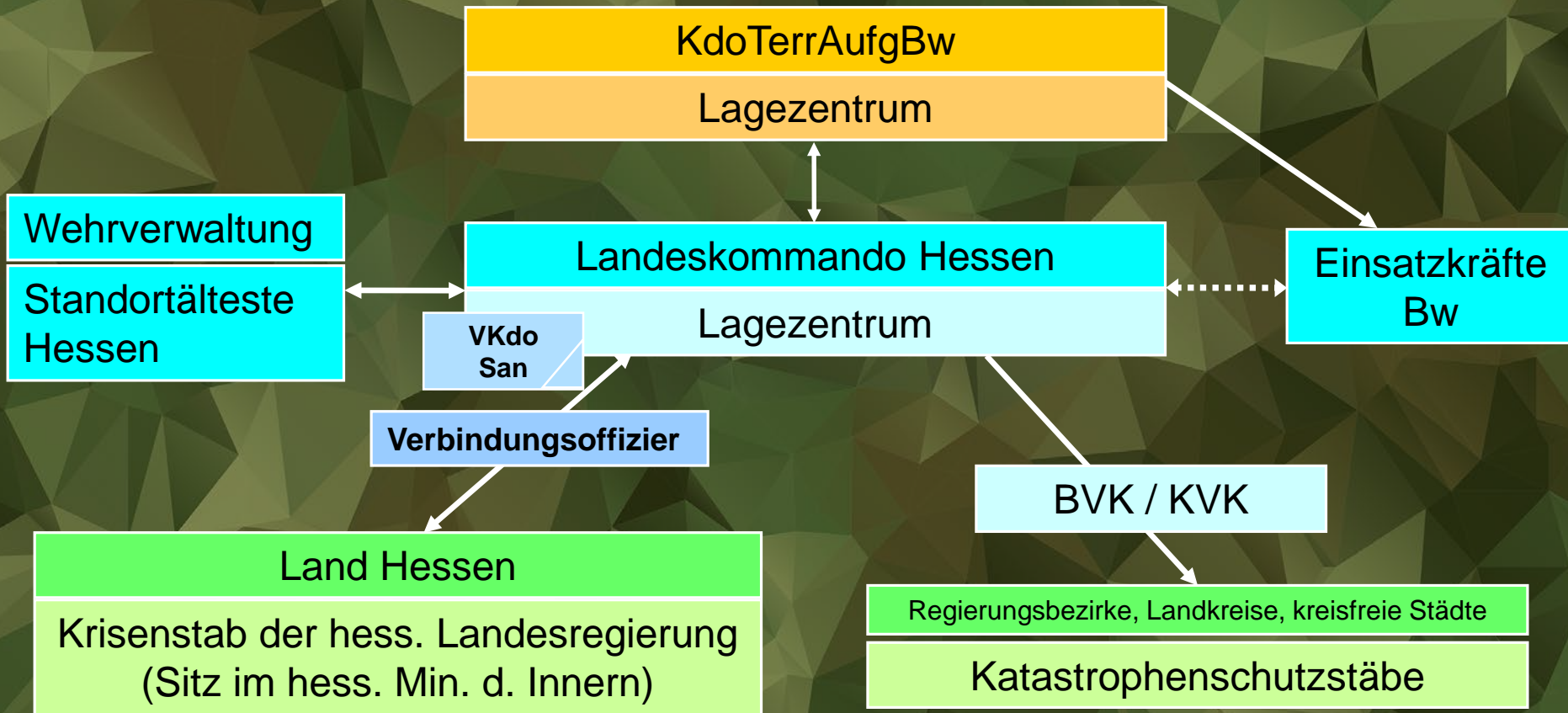



ZMZ – NGO und Landesbehörden

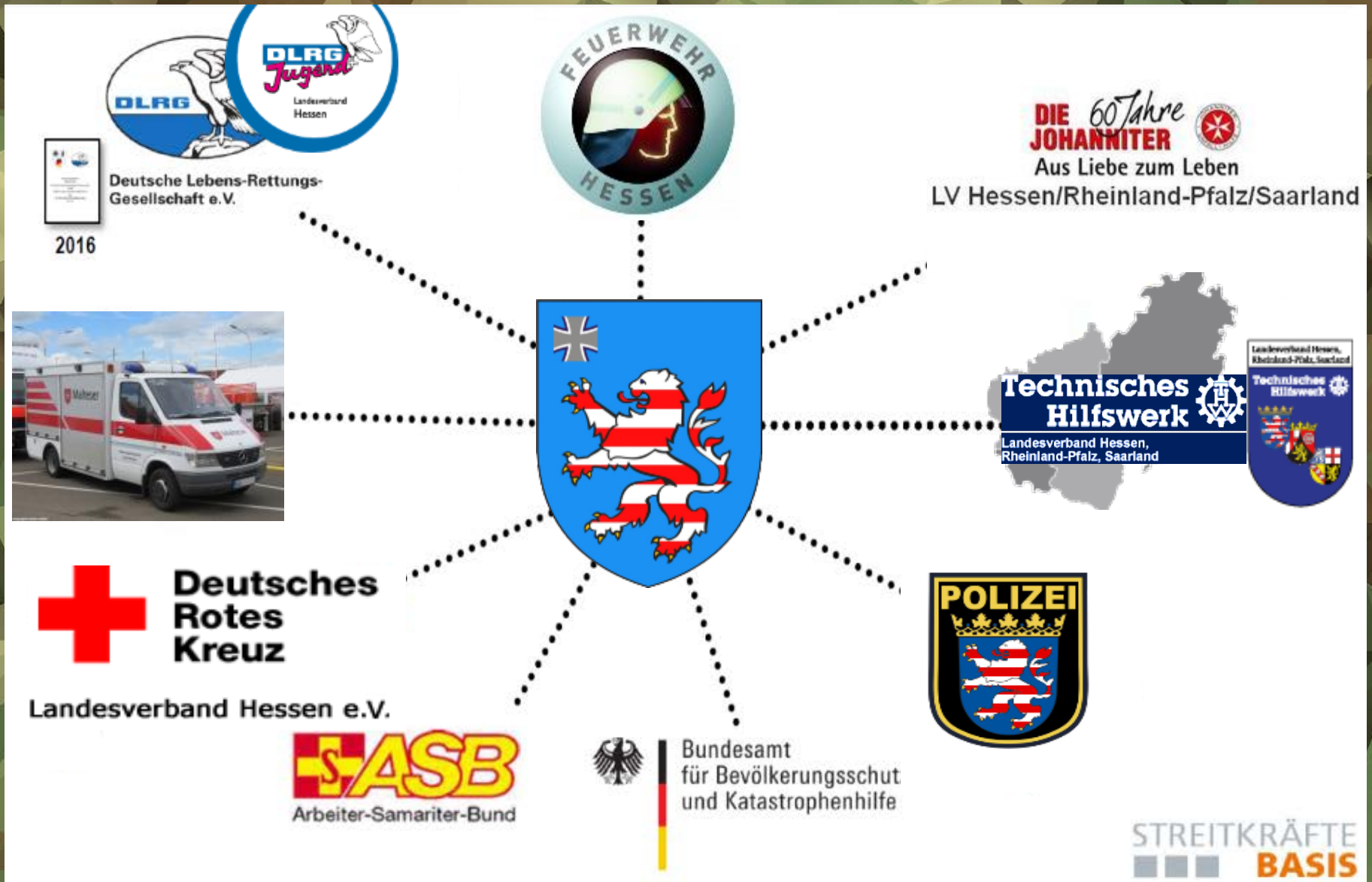



Risikoschwerpunkte in Hessen





Übungsserie „RegNet“ (Regionales Netzwerk)

Seit 2008 durch LKdo HE durchgeführt

Ziel

- Einbindung u. Interaktion von/mit zivilen Kräften (Katastrophenschutzstäben)
- Mentoring- und Bewertungssystem



CORONA-Pandemie

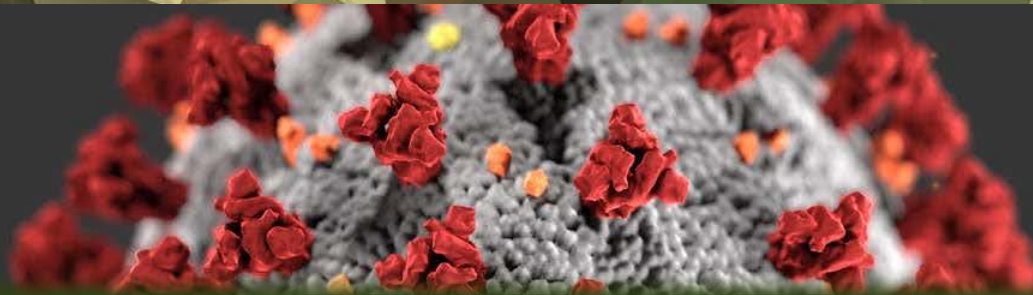

COVID-19 (Coronavirus SARS-CoV-2)

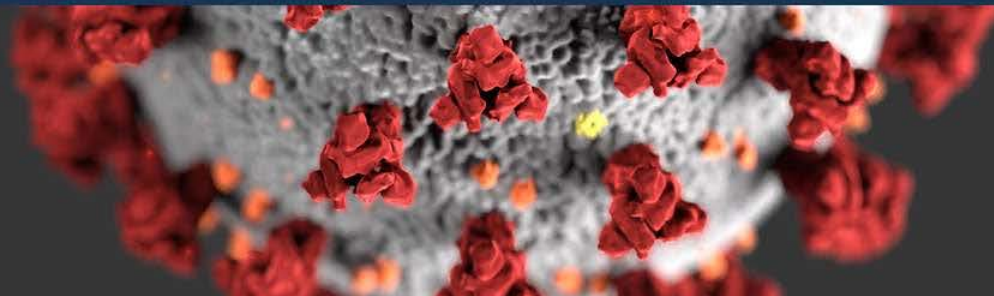



CORONA-Pandemie

Fallzahlen Deutschland

Stand 20.10.20, 06:00 Uhr

COVID-19-Fälle/Tag nach Erkrankungsbeginn, ersatzweise Meldedatum*
(Übermittlungsvorzug, siehe Disclaimer)

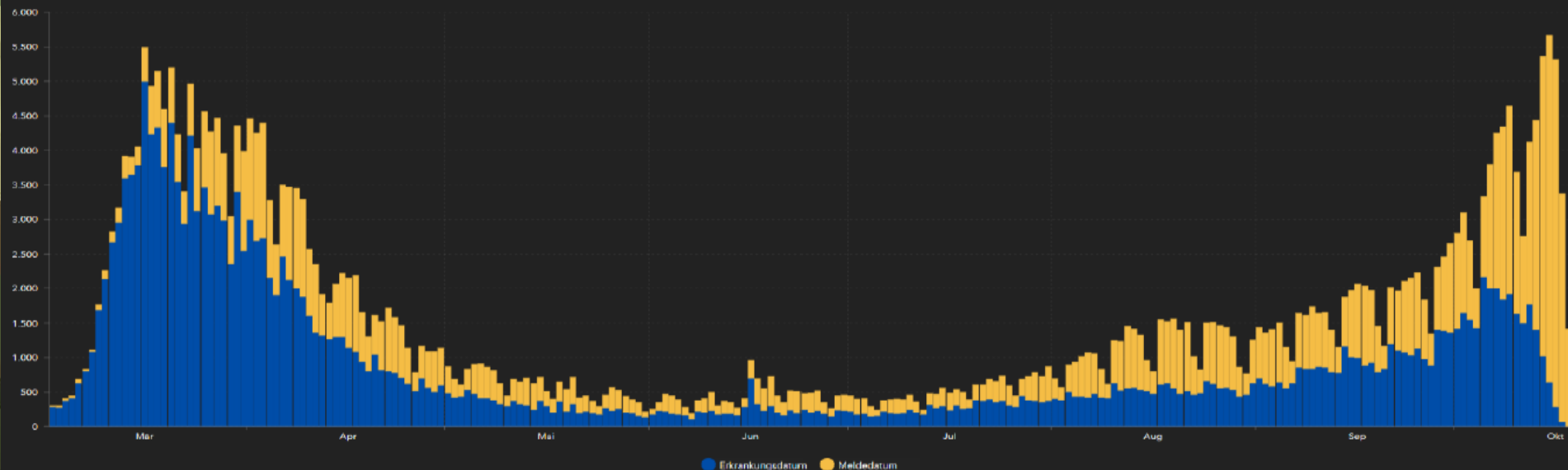

4-Tage-R-Wert Vortag	1,44	4-Tage-R-Wert aktuell	1,35	7-Tage-R-Wert Vortag	1,35	7-Tage-R-Wert aktuell	1,25
----------------------	------	-----------------------	------	----------------------	------	-----------------------	------

	Bestätigte Fälle	Verstorbene	Letalität
Deutschland	373.167 (+6.868) ▲	9.836 (+47)	2,64%
Quelle: RKI		Stand: 200600Boct20 Genesen: 298.300 (+~3.500)	
Deutschland	373.825 (+6.843) ▲	9.803 (+13)	2,62%



CORONA-Pandemie Fallzahlen Deutschland

Covid-19-Fallzahlen in Deutschland

Stand: 20.10.2020/Quelle: RKI

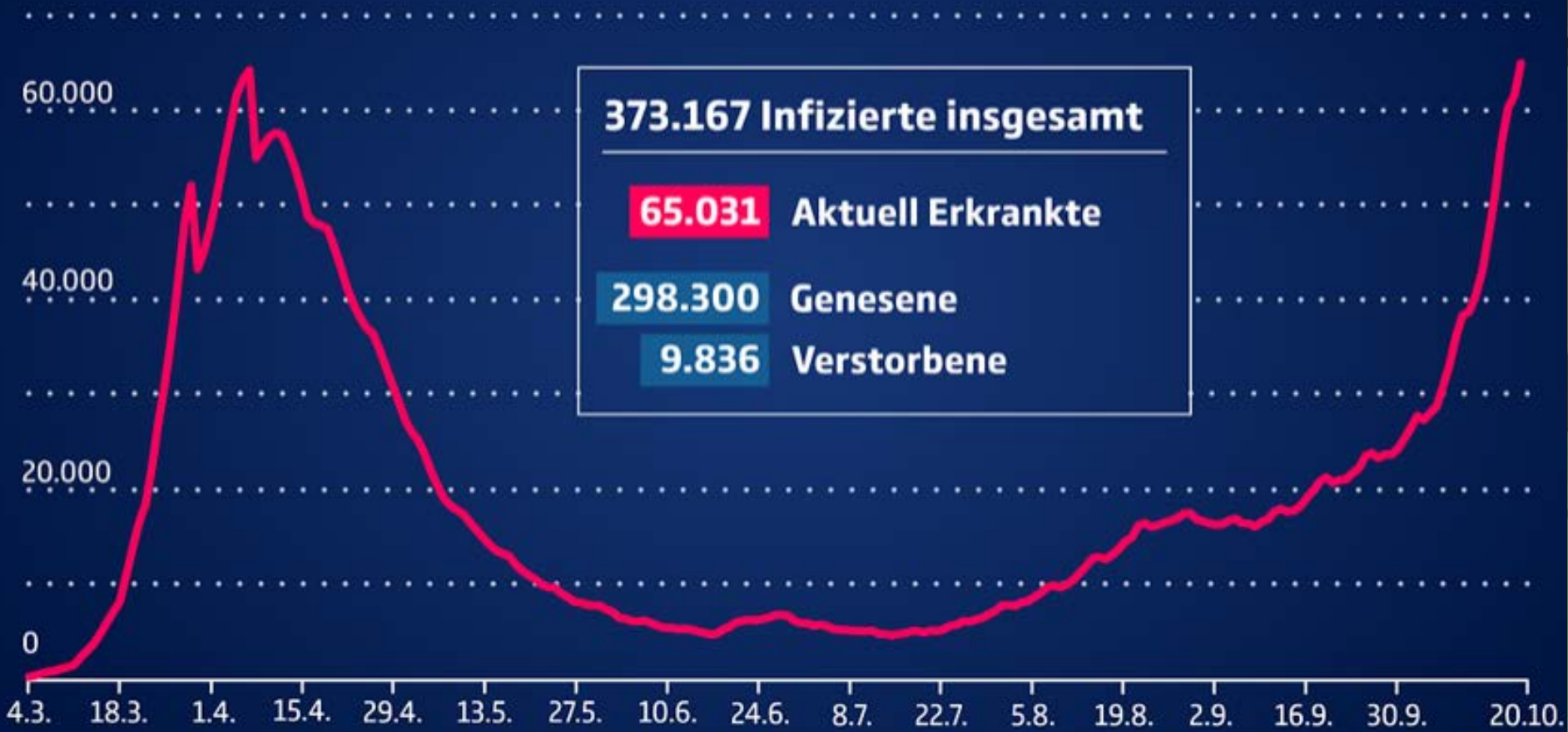



CORONA-Pandemie

Fallzahlen Hessen

Bestätigte Fälle
in Hessen ²

• **26.558** (Vergl. 19.10.2020 : **+ 782**)

Todesfälle
in Hessen ²

• **584** (Vergl. 19.10.2020 : **+ 8**)

Krisenstab der Hessischen Landesregierung, Stand: 20. Oktober 2020, 09:00 Uhr,

Datenquellen: John Hopkins Universität, Robert Koch Institut



CORONA-Pandemie

7-Tage- Inzidenz COVID-19

7-Tage- Inzidenz COVID-19
je 100.000 Einwohner

(Quelle: RKI, Stand: 20.10.2020; 00:00 Uhr)

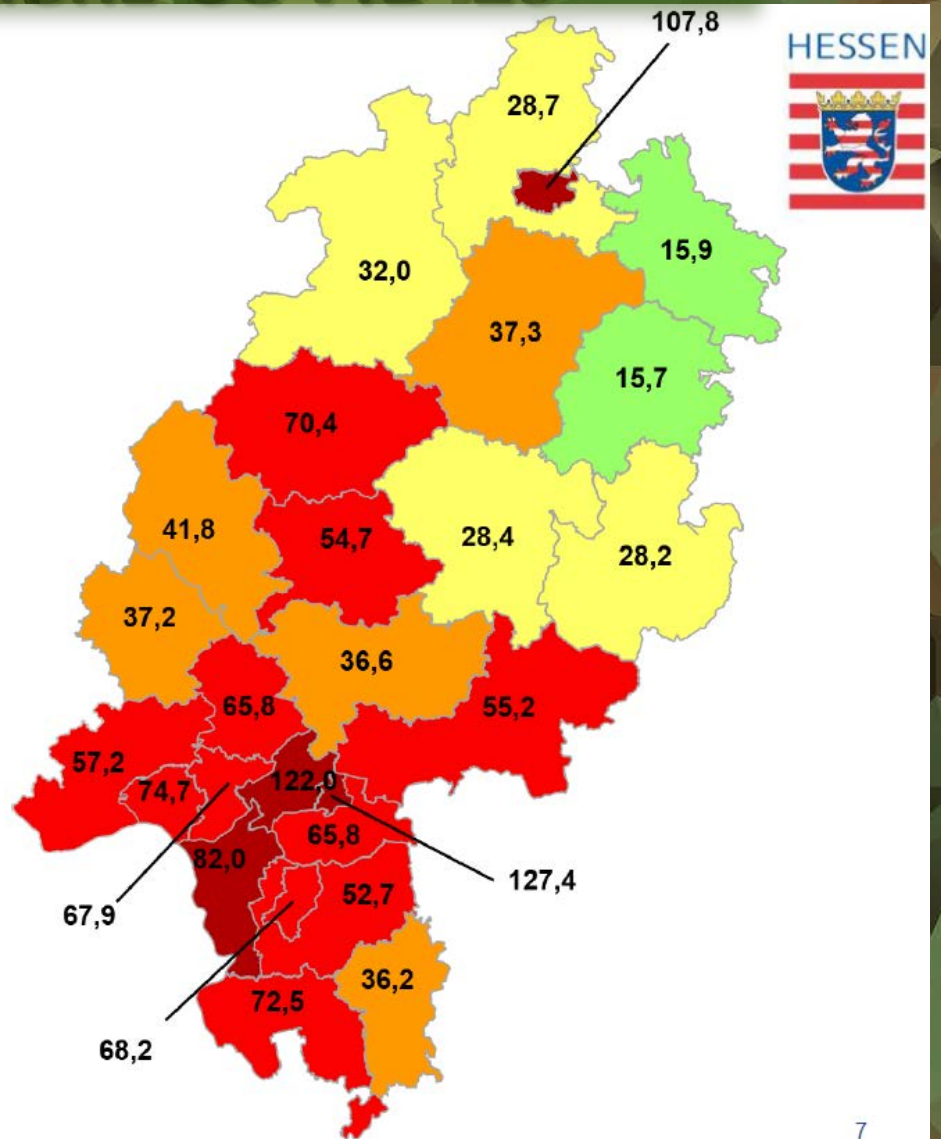
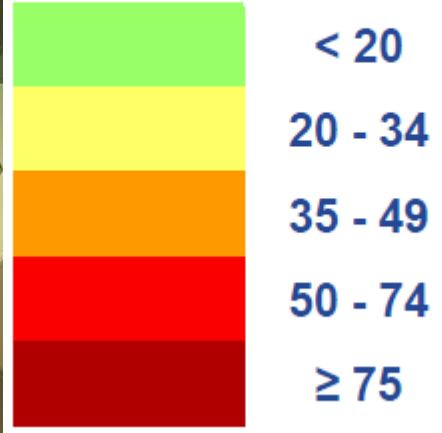



CORONA-Pandemie



A detailed 3D rendering of a coronavirus particle, showing its characteristic spherical shape with a grey, textured surface and prominent red, crown-like spikes protruding from it.

Einsatz der Bundeswehr



Hilfeleistung der Bundeswehr Beispiele für den Einsatz der Bw

Erste Lieferung

Bundeswehr richtet Masken-Luftbrücke ein

Die Bundesregierung kann auf Entspannung beim Thema Schutzmasken hoffen: In Leipzig landete am Sonntagmorgen eine riesige Frachtmaschine mit Nachschub für die deutschen Kliniken.

Von **Matthias Gebauer**
26.04.2020, 13:37 Uhr



Soldaten beladen ein Fahrzeug mit Kartons, die Schutzmasken und -kleidung enthalten. Foto: dpa/Klaus-Dieter Gabbert



CORONA-Pandemie

Beispiele für den unterstützenden Einsatz der Bw

- Face-Shields im 3D-Druckverfahren
- Herstellung von Desinfektionsmitteln
- Aufbau und Unterstützung im Betrieb von Behelfskrankenhäusern
- Unterstützung des DRK beim Betrieb einer Drive-in-Station zur Testung möglicher Infizierter

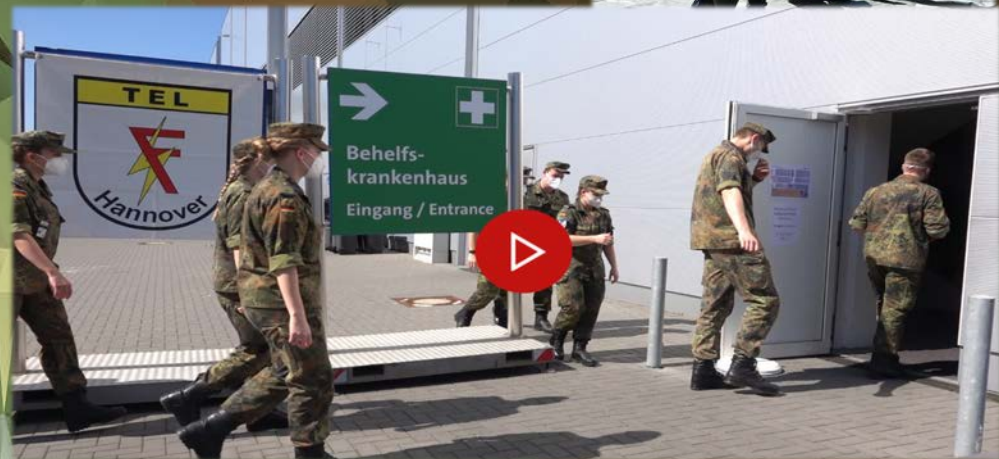



CORONA-Pandemie

Beispiele für den Einsatz der Bw

- Unterstützung in Altenpflegeeinrichtungen (keine Pflegetätigkeiten)
- Unterstützung in Flüchtlingsaufnahmestellen und -unterkünften
- Unterstützung von Gesundheitsämtern bei der Suche nach Kontaktpersonen Infizierter



Aktuelle Hilfeleistungsanträge HESSEN

Unterstützung der Taskforce „Koordinierung Beschaffung und Verteilung“ Schutzausstattung beim HMdIS in WIESBADEN seit 26.05.2020





Aktuelle Hilfeleistungsanträge HESSEN

Seit 22.08.2020:

Unterstützung des Hessischen DRK und der Firma CENTOGENE bei der Testung von Reiserückkehrern am FRAPORT in FRANKFURT AM MAIN für das HMdIS





Aktuelle Hilfeleistungsanträge HESSEN

Seit 12.10.2020:

- Personelle Unterstützung des Gesundheitsamtes Offenbach bei der Durchführung von Testverfahren (Organisation, Abstrichnahme, Dokumentation von Abstrichen)
- Personelle Unterstützung der Gesundheitsämter Offenbach und Frankfurt zur Kontaktnachverfolgung

Nach Erreichen von höchster Corona-Warnstufe

Offenbach ruft Bundeswehr zu Hilfe

Aktualisiert am 11.10.20 um 21:54 Uhr



Angesichts der steigenden Corona-Infektionszahlen muss sich die Stadt Offenbach unter Oberbürgermeister Felix Schwenke (SPD) auf neue...



Fragen und Diskussion

**Kommandeur Landeskommando Hessen
BrigGen Dipl.-Ing. (Univ.)
Olaf von Roeder, MSc (NDU/USA)**

**Moltkering 9
65189 Wiesbaden
E-Mail: LKdoHEKdoFue@Bundeswehr.org
Tel.: +49 - (0)611 - 799 - 8000
Fax: +49 - (0)611 - 799 - 8094**

Coronavirus in Deutschland

Bundeswehr hält 32 000 Soldaten für Einsatz

Von red/dpa - 18. April 2020 - 15:25 Uhr

Für den Notfall steht die Bundeswehr bereit: Sollte die Coronakrise in Deutschland eskalieren, können 32.000 Frauen und Männer, gut die Hälfte aus dem Sanitätsdienst, zum Einsatz kommen.



Für den Fall einer katastrophalen Steigerung der Zahl schwerkranker Corona-Infizierten ist im

Bundeswehrzentral Krankenhaus eine Reserve mit zusätzlichen Notfallbetten mit Beatmungsgeräten für 20 Patienten eingerichtet worden.

Foto: dpa/Thomas Frey

EINSATZ GEGEN CORONA

#FürEuchGemeinsamStark



BUNDESWEHR



Übung mit HMdIS am 08.09.2017

Bundeswehr stellt Transportpanzer Fuchs i.R. technisch-logistischer Amtshilfe



Evakuierung eines verletzten Polizisten aus einer Gefahrensituation



Hilfeleistung insbesondere bei Naturkatastrophen



Hochwasser 2013



G7-Gipfel 2015



Hochwasser 2016

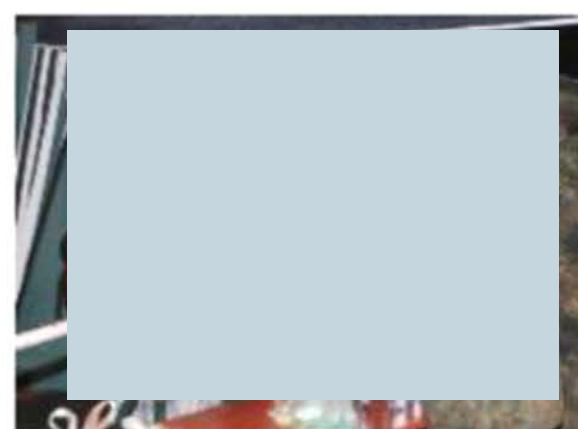

Flüchtlingshilfe 2015/2016





Flüchtlingshilfe 2015/2016





Hochwasser Deutschland 2013

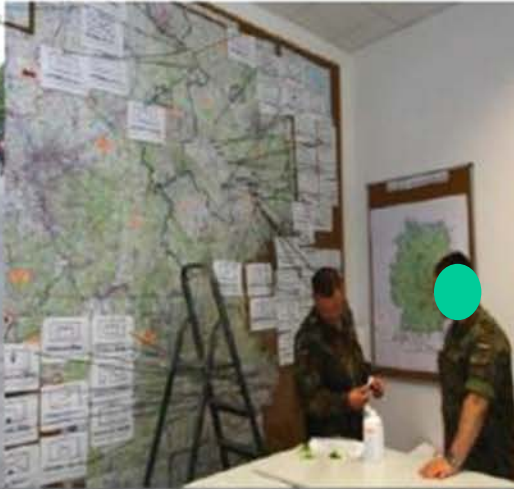



Hochwasser Deutschland

Simbach 2016





Hochwasser Deutschland Mitteldeutschland 2017





Einsatzmittel für Territoriale Aufgaben





Fragen und Diskussion

Kommandeur Landeskommando Hessen
BrigGen Dipl.-Ing. (Univ.)
Olaf von Roeder, MSc (NDU/USA)

Moltkering 9
65189 Wiesbaden

E-Mail: LKdoHEKdoFue@Bundeswehr.org

Tel.: +49 - (0)611 - 799 - 8000

Fax: +49 - (0)611 - 799 - 8094

EINSATZ GEGEN CORONA

#FürEuchGemeinsamStark



BUNDESWEHR

