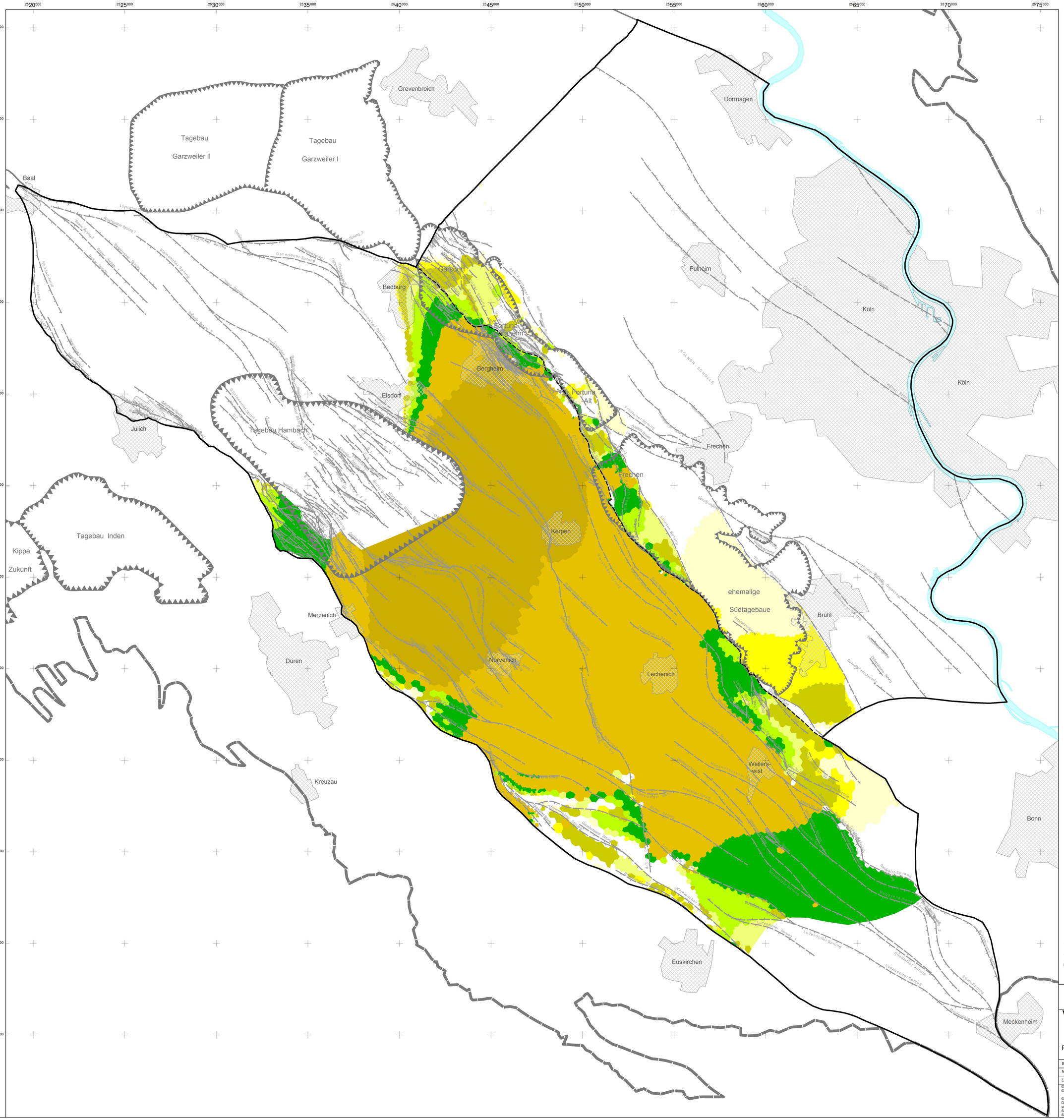

Legende

Grundwasserabsenkung gegenüber 10/2015 um:

- 0,1 m bis < 0,5 m
- 0,5 m bis < 1,0 m
- 1,0 m bis < 3,0 m
- 3,0 m bis < 5,0 m
- 5,0 m bis < 10,0 m
- 10,0 m bis < 20,0 m
- 20,0 m bis < 50,0 m
- 50,0 m und größer

- Verwerfung
- Abgrenzung des Untersuchungsraumes
- Grenze Kölner Scholle / Erft-Scholle
- Festgesteinsrand
- Begrenzung eines Abbaufeldes

RWE Power
Wasserwirtschaftliche
Planung und Genehmigung

Verlängerung der wasserrechtlichen Erlaubnis zur Fortsetzung der Entnahme und Ableitung von Grundwasser für die Entwässerung des Tagebaus Hambach

Übersicht

Prognose der Grundwasserdifferenz zwischen 10/2015 und 10/2030 für den Grundwasserleiter 2-5

Bearbeitet :	MM / Sm	03/2018	Maßstab : 1 : 75 000
Nachtrag :		/	Zeichnung Nr :
G:\Rahmenplanung\Hambach\Guenthjunpwasserrechte\2018_WR-Hambach_Verlängerung\Anlage\Abbildungen\Karten\G7c\MUD\WR_Hambach_Monitoringkarten.jpm			**Karte G7c**

© Geobasisdaten: Land NRW, Bonn + © RWE Power AG
© Topografische Dienst Kadaster, Nederland, Emmen

© Zeichnungsinhalt: © RWE Power AG
Diese Unterlage darf nur mit vorheriger Zustimmung der RWE Power AG an Dritte weitergegeben, verbreitet, durch Bild- oder sonstige Informationsträger wiedergegeben oder vervielfältigt werden. Sie enthält Betriebs-/Geschäftsgeheimnisse sowie geistiges Eigentum der RWE Power AG im Sinne des UIG. Alle Nutzungs- und Verwertungsrechte liegen bei der RWE Power AG.