

2564000 2566000 2568000 2570000 2572000

5622000

5620000

5618000

5616000

5614000

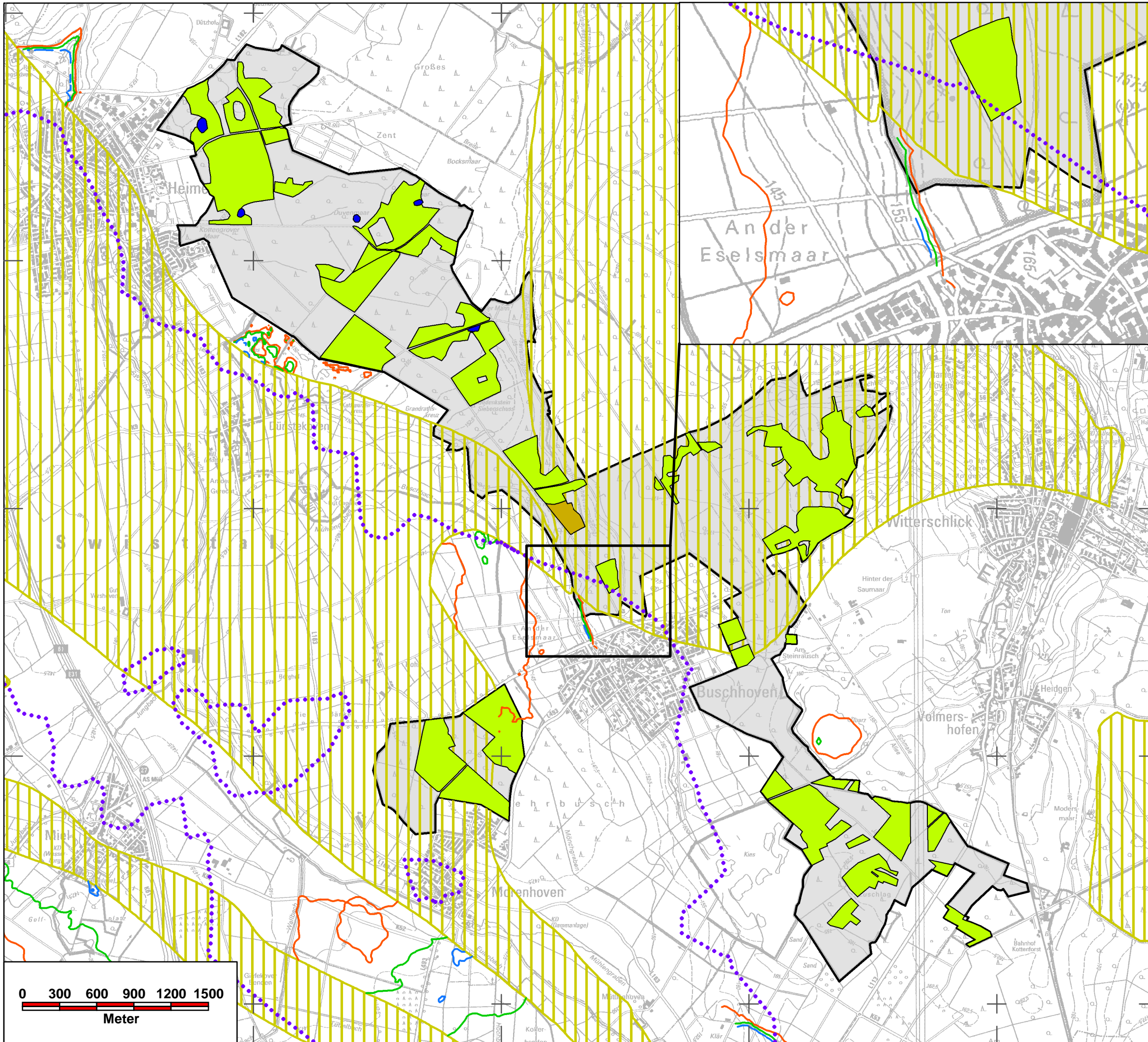

DE-5207-301 Waldville

Grundwasserflurabstand (10/2015)

- 1 m
- 3 m
- 5 m

- geringe Grundwassermächtigkeit

Grundwasserabsenkungsprognosen (2030 zu 2015)

- 0,1 m
- 0,5 m
- 1,0 m

- Abgrenzung FFH-Gebiet

FFH-Lebensraumtypen

- 3150: Natürliche eutrophe Seen und Altarme
- 9110: Hainsimsen-Buchenwald
- 9160: Stieleichen-Hainbuchenwald

Quelle: Land NRW Datenlizenz Deutschland -
 Namensnennung - Version 2.0 www.govdata.de/dl-de/by-2-0
 LINFOS Landschaftsinformationssammlung -
 FFH-Gebiete und FFH-Lebensraumtypen

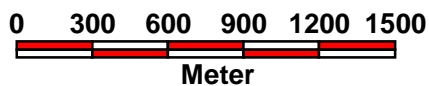

Antrag auf Erteilung der wasserrechtlichen Erlaubnis zur Fortsetzung der Entnahme und Ableitung von Grundwasser für die Entwässerung des Tagebaus Hambach im Zeitraum 2020 - 2030

FFH-Untersuchung für die FFH- und VS-Gebiete in der Ert-Scholle und linksrheinischen Kölner Scholle

DE-5207-301 Waldville



Institut für Vegetationskunde,
 Ökologie und Raumplanung
 Volmerswerther Straße 86
 40221 Düsseldorf
 Tel. 0211-60184560
 mail@ivoer.de www.ivoer.de

Bearbeitung: R. Scherwaß	Maßstab: 1 : 30.000
Kartografie: S. Janz (RWE)	Karte: 14
Datum: 20.02.2019	Projekt: 1402