

2550000 2551000 2552000 2553000 2554000

5647000
5646000
5645000
5644000

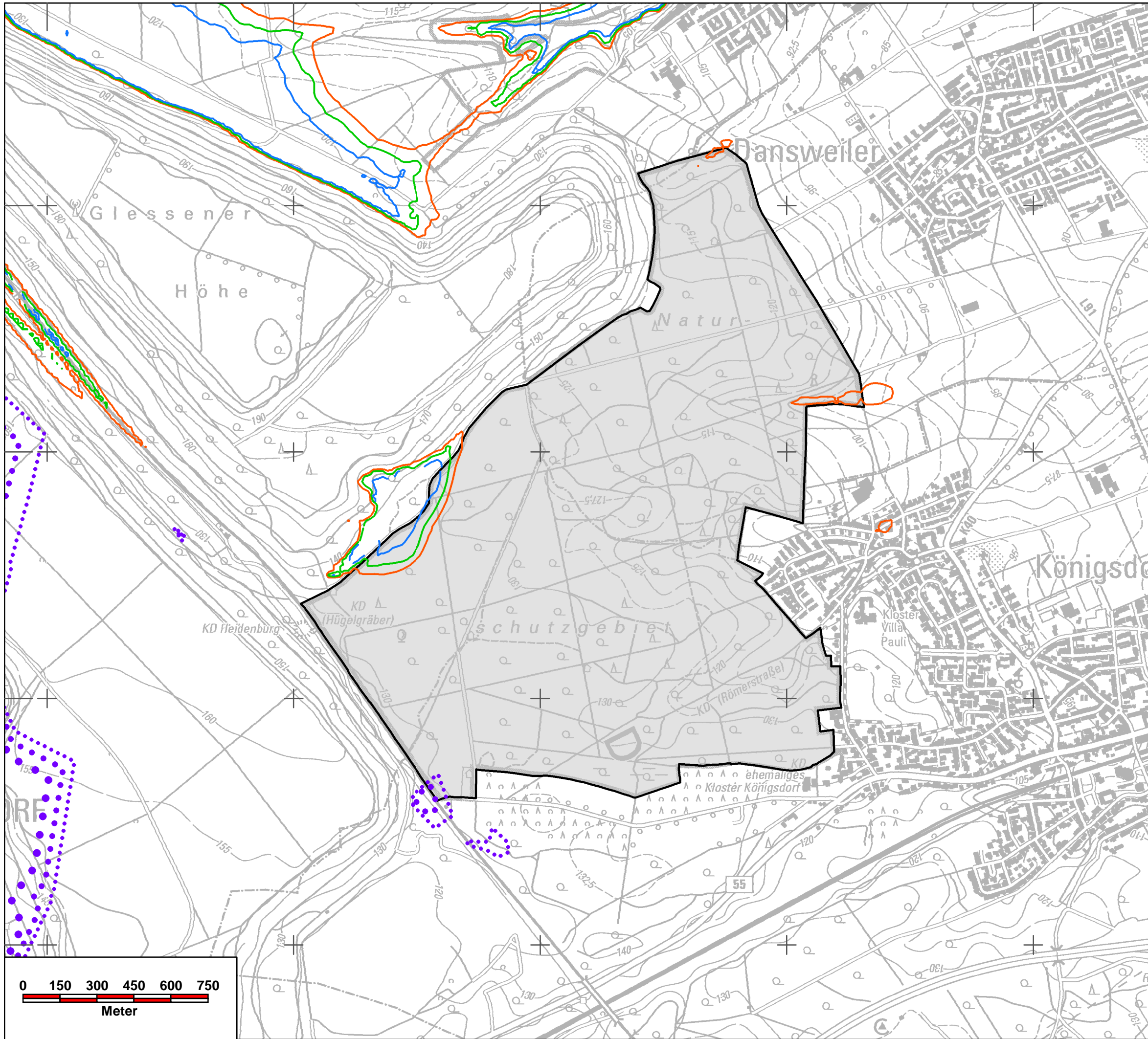

DE-5006-301 Königsdorfer Forst

Grundwasserflurabstand (10/2015)

- 1 m
- 3 m
- 5 m
- geringe Grundwassermächtigkeit

Grundwasserabsenkungsprognosen (2030 zu 2015)

- 0,1 m
- 0,5 m
- 1,0 m

Abgrenzung FFH-Gebiet

Quelle: Land NRW Datenlizenz Deutschland - Namensnennung - Version 2.0 www.govdata.de/dl-de/by-2-0
LINFOS Landschaftsinformationssystem - FFH-Gebiete

Antrag auf Erteilung der wasserrechtlichen Erlaubnis zur Fortsetzung der Entnahme und Ableitung von Grundwasser für die Entwässerung des Tagebaus Hambach im Zeitraum 2020 - 2030

FFH-Untersuchung für die FFH- und VS-Gebiete in der Ertf-Scholle und linksrheinischen Kölner Scholle

DE-5006-301 Königsdorfer Forst

	Institut für Vegetationskunde, Ökologie und Raumplanung Volmerswerther Straße 86 40221 Düsseldorf Tel. 0211-60184560 mail@ivoer.de www.ivoer.de
--	--

Bearbeitung: R. Scherwaß	Maßstab: 1 : 15.000
Kartografie: S. Janz (RWE)	Karte: 10
Datum: 20.02.2019	Projekt: 1402