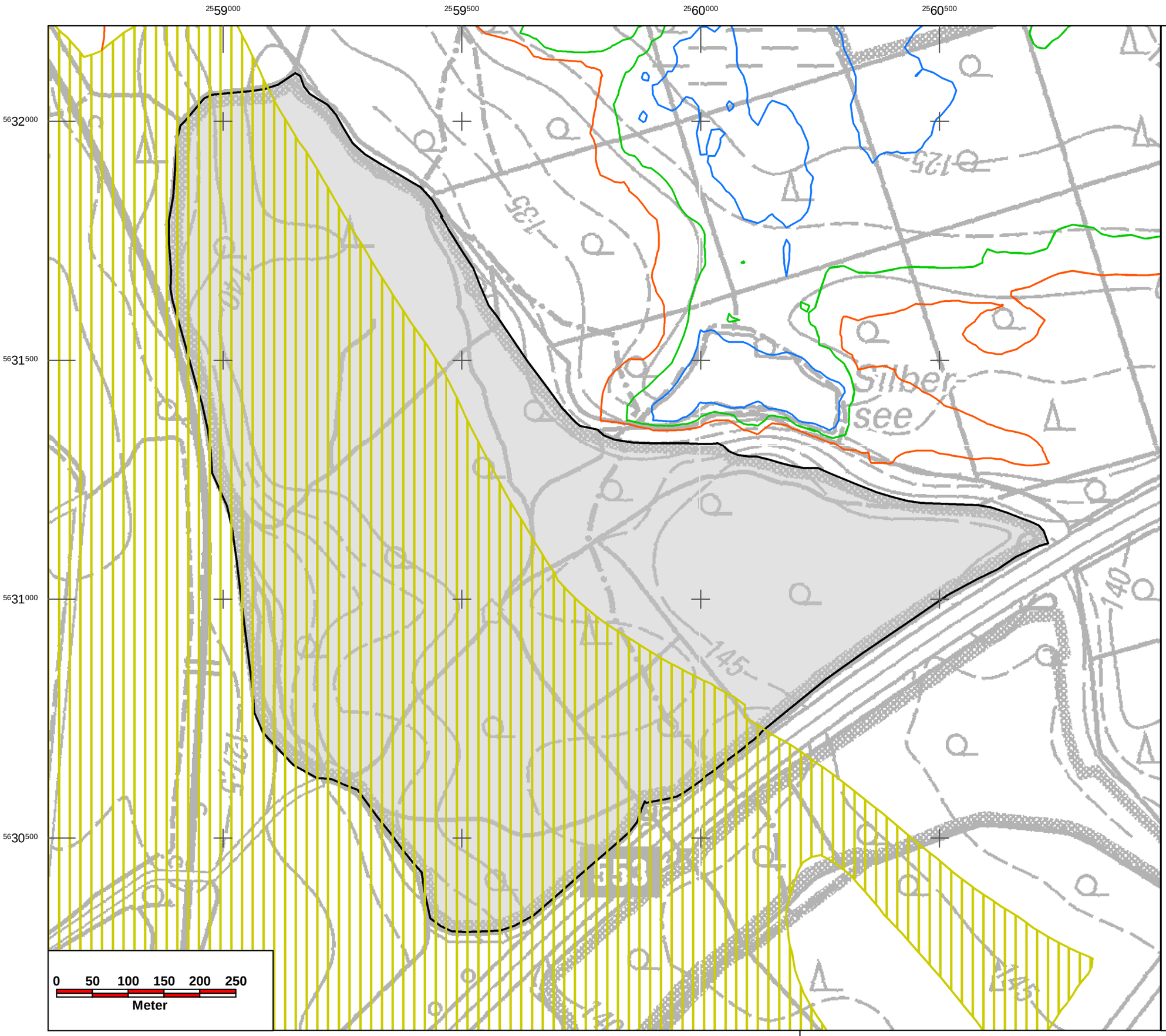

DE-5207-303 Altwald Ville

Grundwasserflurabstand (10/2015)

- 1 m
- 3 m
- 5 m
- geringe Grundwassermächtigkeit
- Abgrenzung FFH-Gebiet

Quelle: Land NRW Datenlizenz Deutschland - Namensnennung - Version 2.0 www.govdata.de/dl-de/by-2-0
LINFOS Landschaftsinformationssammlung - FFH-Gebiete

Antrag auf Erteilung der wasserrechtlichen Erlaubnis zur Fortsetzung der Entnahme und Ableitung von Grundwasser für die Entwässerung des Tagebaus Hambach im Zeitraum 2020 - 2030

FFH-Untersuchung für die FFH- und VS-Gebiete
in der Erft-Scholle und linksrheinischen Kölner Scholle

DE-5207-303 Altwald Ville

Institut für Vegetationskunde, Ökologie und Raumplanung
Volmerswerther Straße 86
40221 Düsseldorf
Tel. 0211-60184560
mail@ivoer.de www.ivoer.de

Bearbeitung:	R. Scherwaß	Maßstab:	1 : 5.000
Kartografie:	S. Janz (RWE)	Karte:	6
Datum:	20.02.2019	Projekt:	1402

© Geobasisdaten: Land NRW, Bonn + © RWE Power AG (Originalgröße: A3)