

2521000

2522000

2523000

5648000

5647000

5646000

5645000

# DE-5003-301 Kellenberg und Rur zwischen Flossdorf und Broich

Grundwasserflurabstand (10/2015)

- 1 m
- 3 m
- 5 m

geringe Grundwassermächtigkeit

Grundwasserabsenkungsprognosen (2030 zu 2000)

- ..... 0,1 m
- ..... 0,5 m
- ..... 1,0 m

Abgrenzung FFH-Gebiet

Quelle: Land NRW Datenlizenz Deutschland - Namensnennung - Version 2.0 [www.govdata.de/dl-de/by-2-0](http://www.govdata.de/dl-de/by-2-0)  
LINFOS Landschaftsinformationssammlung - FFH-Gebiete

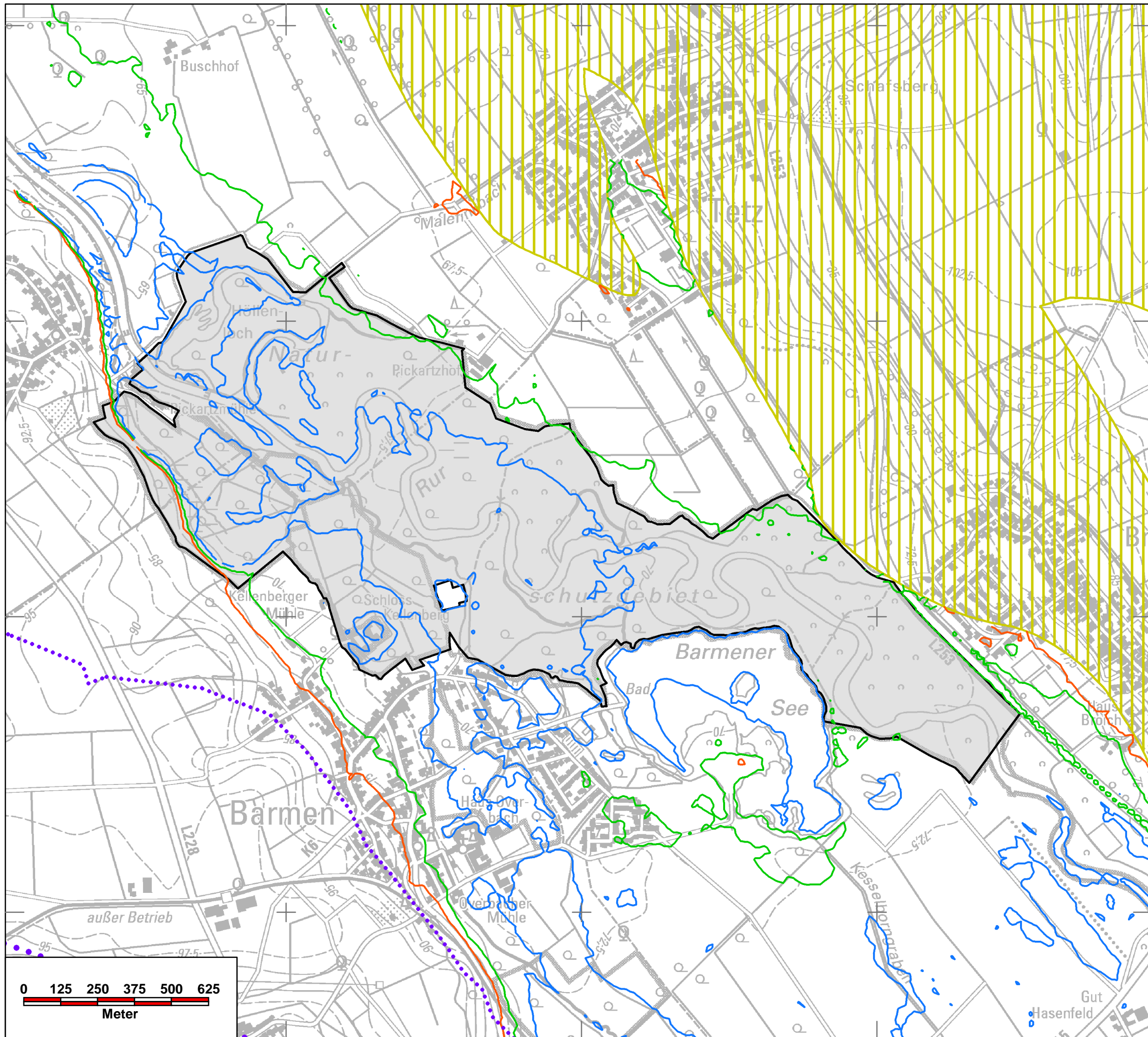

<b>Antrag auf Erteilung der wasserrechtlichen Erlaubnis zur Fortsetzung der Entnahme und Ableitung von Grundwasser für die Entwässerung des Tagebaus Hambach im Zeitraum 2020 - 2030</b>	
FFH-Untersuchung für die FFH- und VS-Gebiete in der Rur-Scholle und Venloer Scholle	
<b>DE-5003-301 Kellenberg und Rur zwischen Flossdorf und Broich</b>	
	Institut für Vegetationskunde, Ökologie und Raumplanung Volmerswerther Straße 86 40221 Düsseldorf Tel. 0211-60184560 mail@ivoer.de www.ivoer.de
Bearbeitung: R. Scherwaß	Maßstab: 1 : 12.500
Kartografie: S. Janz (RWE)	Karte: 2
Datum: 28.04.2017	Projekt: 1319
© Geobasisdaten: Land NRW, Bonn + © RWE Power AG (Originalgröße: A3)	