

**Organisationsplan  
des  
Bundesministeriums für  
Ernährung und Landwirtschaft**

53123 Bonn, Rochusstraße 1

Postanschrift: Postfach 14 02 70, 53107 Bonn  
Fernruf: Bonn (0228) 99 529-0  
Telefax: (0228) 99 529-4262  
Internet: http://www.bmel.de  
E-Mail: poststelle@bmel.bund.de

**Dienstsitz Berlin**

10117 Berlin, Wilhelmstr. 54

Postanschrift: 11055 Berlin  
Fernruf: Berlin (030) 18 529-0  
Telefax: (030) 18 529-4262  
Internet: http://www.bmel.de  
E-Mail: poststelle@bmel.bund.de

Stand: September 2016

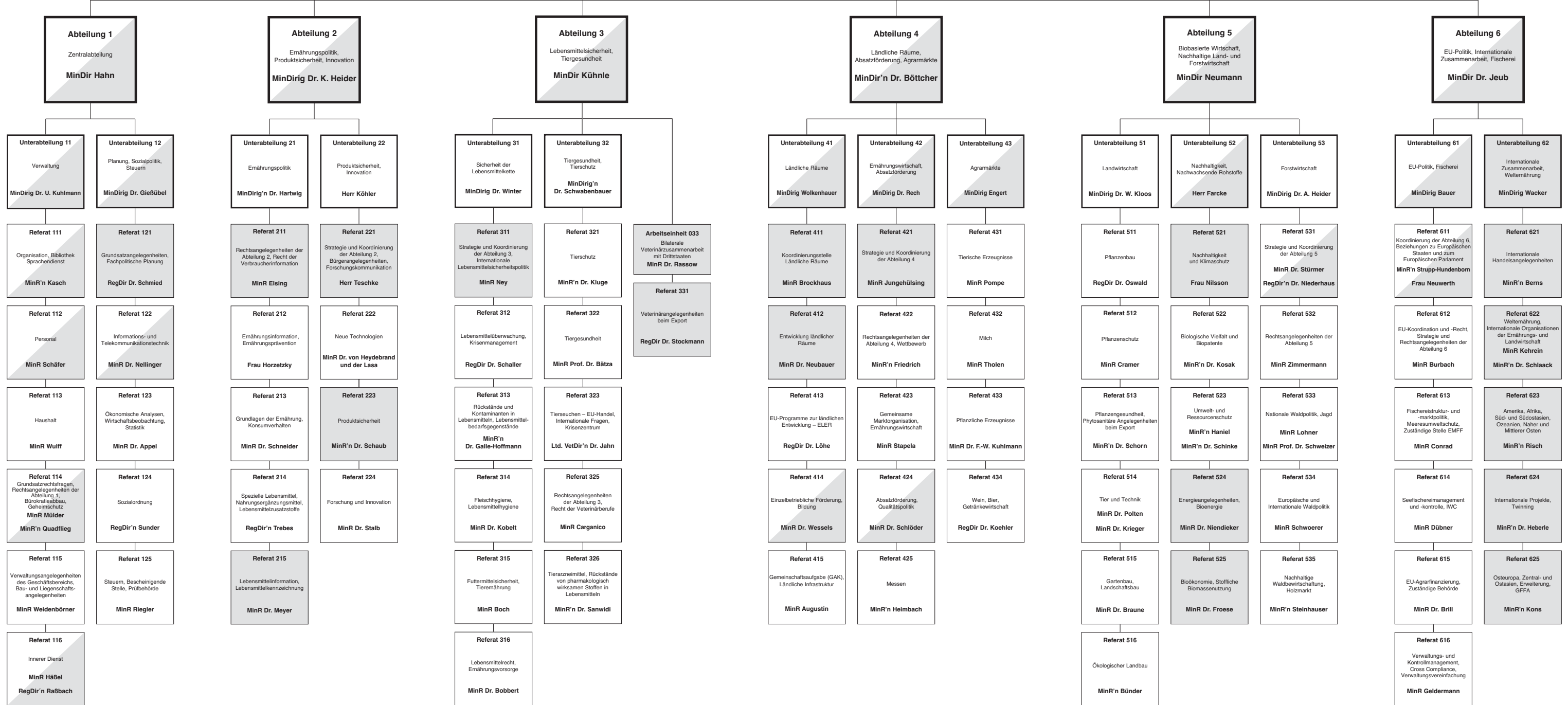
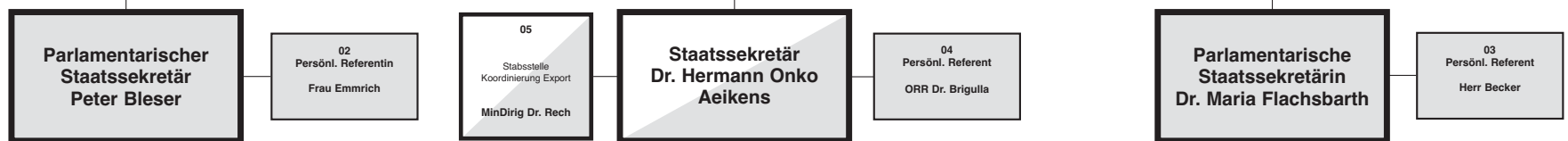
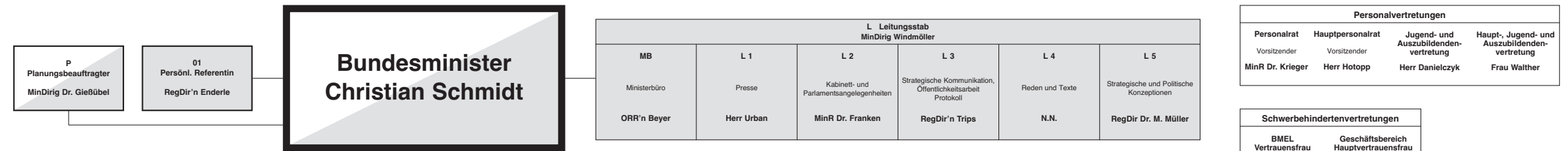

\* Durchwahlnummern Berlin

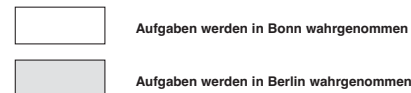

**Referat Ernährung und Landwirtschaft**  
bei der Ständigen Vertretung der Bundesrepublik Deutschland bei der FAO und den anderen internationalen Organisationen in Rom  
MinR Dr. Thofern

**Referat Ernährung und Landwirtschaft**  
bei der Ständigen Vertretung der Bundesrepublik Deutschland bei der EU in Brüssel  
RegDir Dr. Weis