

# Organisationsplan des Bundesministeriums für Ernährung und Landwirtschaft

53123 Bonn, Rochusstraße 1

Postanschrift: Postfach 14 02 70, 53107 Bonn  
Fernruf: Bonn (0228) 99 529-0 (bei Durchwahl 99 529;  
die Hausanschlüsse sind unter den Namen angegeben)  
Telefax: (0228) 99 529-4262  
Internet: http://www.bmel.de  
E-Mail: poststelle@bmel.bund.de

**Dienstszitz Berlin**  
10117 Berlin, Wilhelmstr. 54

Postanschrift: 11055 Berlin  
Fernruf: Berlin (030) 18 529-0  
Telefax: (030) 18 529-4262  
Internet: http://www.bmel.de  
E-Mail: poststelle@bmel.bund.de

Stand: Juli 2015

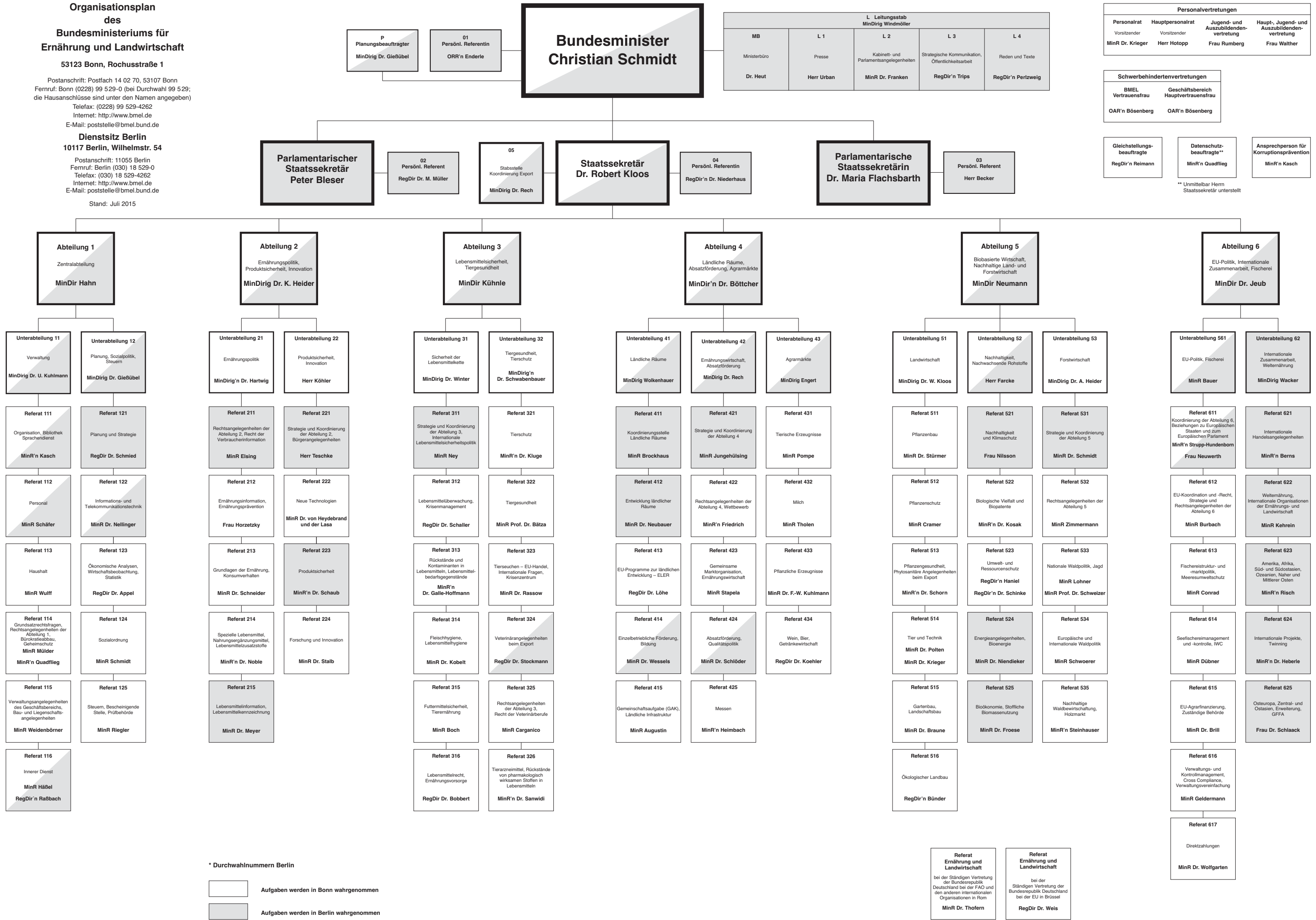

\* Durchwahlnummern Berlin

Aufgaben werden in Bonn wahrgenommen

Aufgaben werden in Berlin wahrgenommen