

**Organisationsplan
des Bundesministeriums für
Wirtschaft und Arbeit**
Stand: 3. November 2003

Ministerbüro
Sonderbüro 24 - 37
10115 Berlin

Fachbereich
11019 Berlin
Telefon: (030) 21 14 10
Telefax: (030) 21 47 10 10

Ministerbüro zu Bonn
Ministerbüro Bonn 76
51123 Bonn
Telefon: (0228) 21 54 30
Telefax: (0228) 21 54 36

Landesbüro Hauptstadt Bonn - 72
(Doping Pharmazeutika)
51129 Bonn
Telefon: (0228) 21 54 30
Telefax: (0228) 21 54 36

Fachbereich
51079 Bonn

e-mail: amw@bundeskanzler.de
www: [www: http://www.bmw.bund.de](http://www.bmw.bund.de)

<p>Staatssekretär Georg Wilhelm Adamowitsch Geschäftsbereich: Abteilungen Z, IV, VIII, IX Koordinator für die maritime Wirtschaft</p> <p>Vz: 64 41 Fax: 54 40 Pers. Ref. (S 1) ORR Dr. Sobach 64 50</p>	<p>Staatssekretär Dr. Alfred Tacke Geschäftsbereich: Shepa-Stub, Abteilungen I, V, VI, VII, XA Persönlicher Beauftragter des Bundeskanzlers zur Vorbereitung des Weltwirtschaftstages</p> <p>Vz: 76 40 Fax: 51 02 Pers. Ref. (S 2) RR'n A. Dr. Blönschup 76 40</p>	<p>Staatssekretär Rudolf Anzinger Geschäftsbereich: Abteilungen II, III, X, B, X, C</p> <p>Vz: 64 71 Fax: 49 92 Pers. Ref. (S 3) VA Markus Löbbedt 65 70</p>	<p>Parlamentarischer Staatssekretär Gerd Andres Geschäftsbereich: Unterstützung des Ministers bei der Erfüllung seiner politischen und fachlichen Aufgaben Koordinator der Bundesregierung für die Deutsche</p> <p>Vz: 69 21 Fax: 70 29 Pers. Ref. (SP 1) RR'n A. Susanne Stehle 69 80</p>	<p>Parlamentarischer Staatssekretär Dr. Dilar Staffelt Geschäftsbereich: Unterstützung des Ministers bei der Erfüllung seiner politischen und fachlichen Aufgaben; Luft- und Raumfahrt Koordinator der Bundesregierung für die Deutsche</p> <p>Vz: 61 13 Fax: 51 03 Pers. Ref. (SP 2) RR' Dr. Weber 61 17</p>	<p>Parlamentarischer Staatssekretär Rezzo Schlauch Geschäftsbereich: Unterstützung des Ministers bei der Erfüllung seiner politischen und fachlichen Aufgaben; Beauftragter der Bundesregierung für den Mittelstand</p> <p>Vz: 64 21 Fax: 54 49 Pers. Ref. (SP 3) RR'n Dr. Wegler 64 30</p>
---	--	--	--	---	---

Geschäftsbereich
Möding/Harmon/Schick
83 17 87 Fax: 51 51

Personalfachbereich
Vorstand
MR Dr. Teich
62 03 Fax: 54 74

Hauptpersonalfachbereich
Vorstand
LR Reg'n Hans Böhm
Reg'n
76 55 Fax: 76 52

Hauptverwaltungsamt
des
Schwebebüros
CNR Dr. von Bohmer
73 84 Fax: 54 58

Verwaltungsamt
des
Schwebebüros
CNR Dr. von Bohmer
62 87 Fax: 70 84

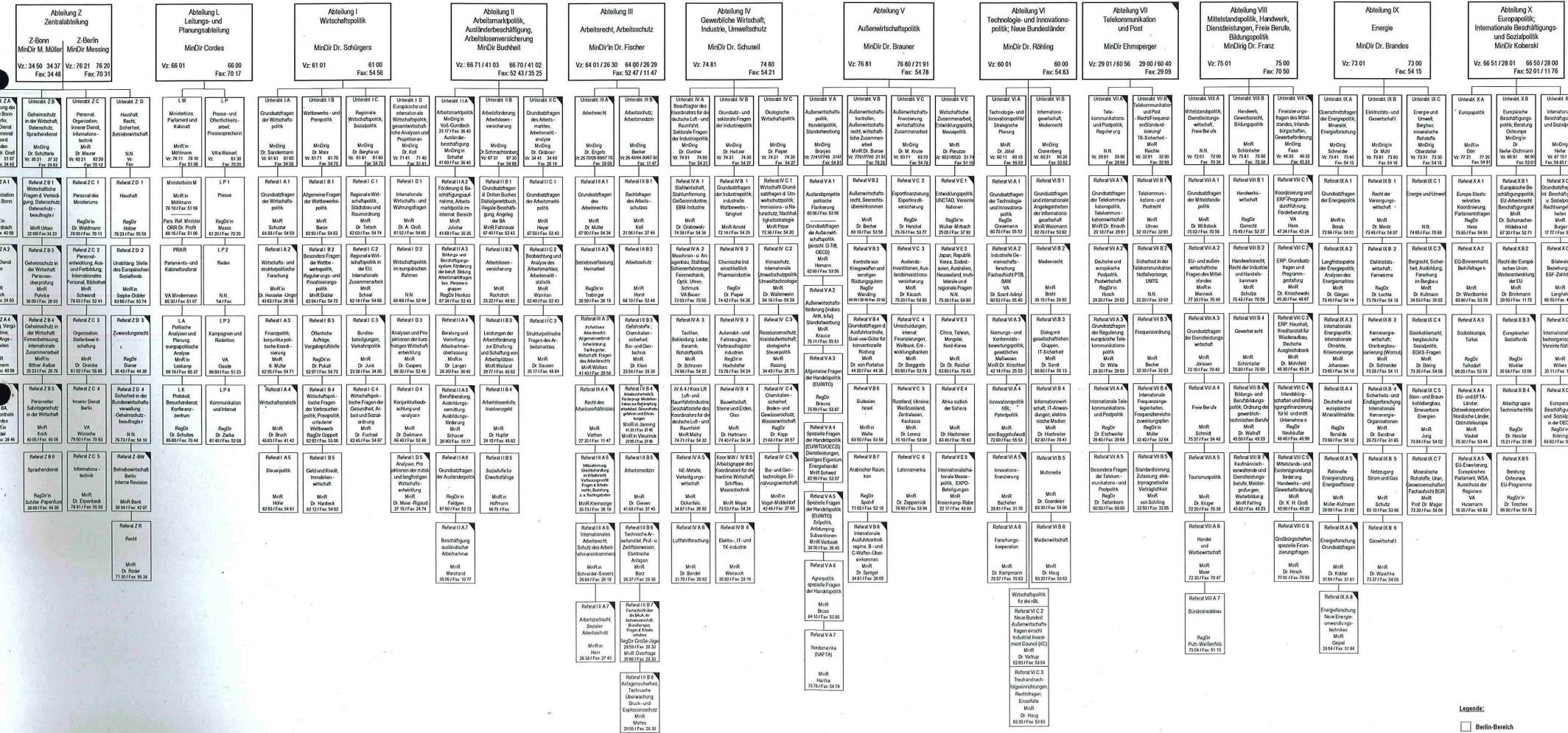

Legende:
 Bereich
 Nicht-Bereich