

**Minister  
Kurt Schmücker**  
258

L 1  
Persönlicher Referent  
MinDir Dr. Engelmann

**Staatssekretär Dr. Langen**  
Geschäftsbereich Abteilungen Z I (außer dem Bereich I C II, IV, V außer dem Bereich, der im Zusammenhang mit der europäischen Integration steht (außenwirtschaftliche Beziehungen zu den EWG- und EFTA-Staaten; Kennedy-Runde), VI.  
23 59

Vertretung des  
BPM in Berlin  
MinDir v. Fries

Vertretung der  
Bundespolitik Deutschland  
bei der  
EWG und der EAG  
28 60

**Staatssekretär Dr. Neef**  
Geschäftsbereich Abteilungen E, aus I der Bereich I C I, II, III, aus V der Bereich, der im Zusammenhang mit den Arbeiten für die europäische Integration steht (außenwirtschaftliche Beziehungen zu den EWG- und EFTA-Staaten; Kennedy-Runde)  
28 60

LP  
Diplomatische, Informations- und Öffentlichkeitsarbeit  
Fernsprek, Film, Post  
23 50

L 2  
Persönlicher Referent  
ORR Buschack

L 3  
Persönlicher Referent  
RR Mittel

**Zentralabteilung**  
MinDir Dr. Walter  
34 37

**Abteilung E**  
Europäische zwischenstaatliche wirtschaftliche Zusammenarbeit  
MinDir Dr. Estner  
41 60 / 41 01

**Abteilung I**  
Wirtschaftspolitik  
MinDir Dr. Göhl  
41 70/43 51

**Abteilung II**  
Gewerbliche Mittelstand, Absatzwirtschaft, Leistungserzeugung  
MinDir Dr. Baetgen  
39 92

**Abteilung III**  
Bergbau, Energie und Wasserwirtschaft, Eisen und Stahl, Mineralöl, Transporterzeugung  
MinDir Dr. Woratz  
34 67

**Abteilung IV**  
Gewerbliche Wirtschaft  
MinDir Risse  
37 79

**Abteilung V**  
Außenwirtschaft und Entwicklungshilfe  
MinDir Dr. Kelsor  
21 74

**Abteilung VI**  
Gold und Kredit  
MinDir Dr. Schillingher  
34 78

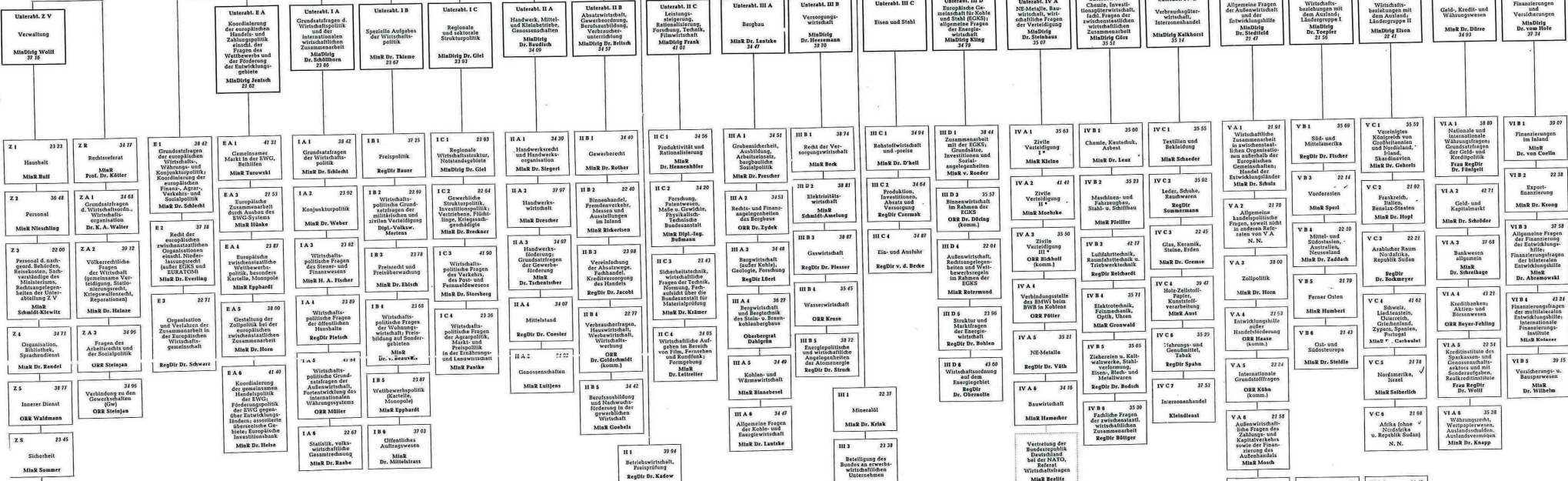

**Arbeitsgruppe Mittelstand**  
Leiter: MinDir Dr. Baetgen 39 59  
Vizeleiter: MinDir Dr. Brück 34 59  
Gesamtleitung: II A 4 34 07

**Koordinierung der wirtschaftlichen Fragen der Verteidigung**  
MinDir Risse 37 79

**Arbeitskreis Entwicklungshilfe**  
Leiter: MinDir Dr. Stiedrich 21 47  
Vizeleiter: MinDir Eison 21 93  
Gesamtleitung: V A 4 21 93